TRECHO 01

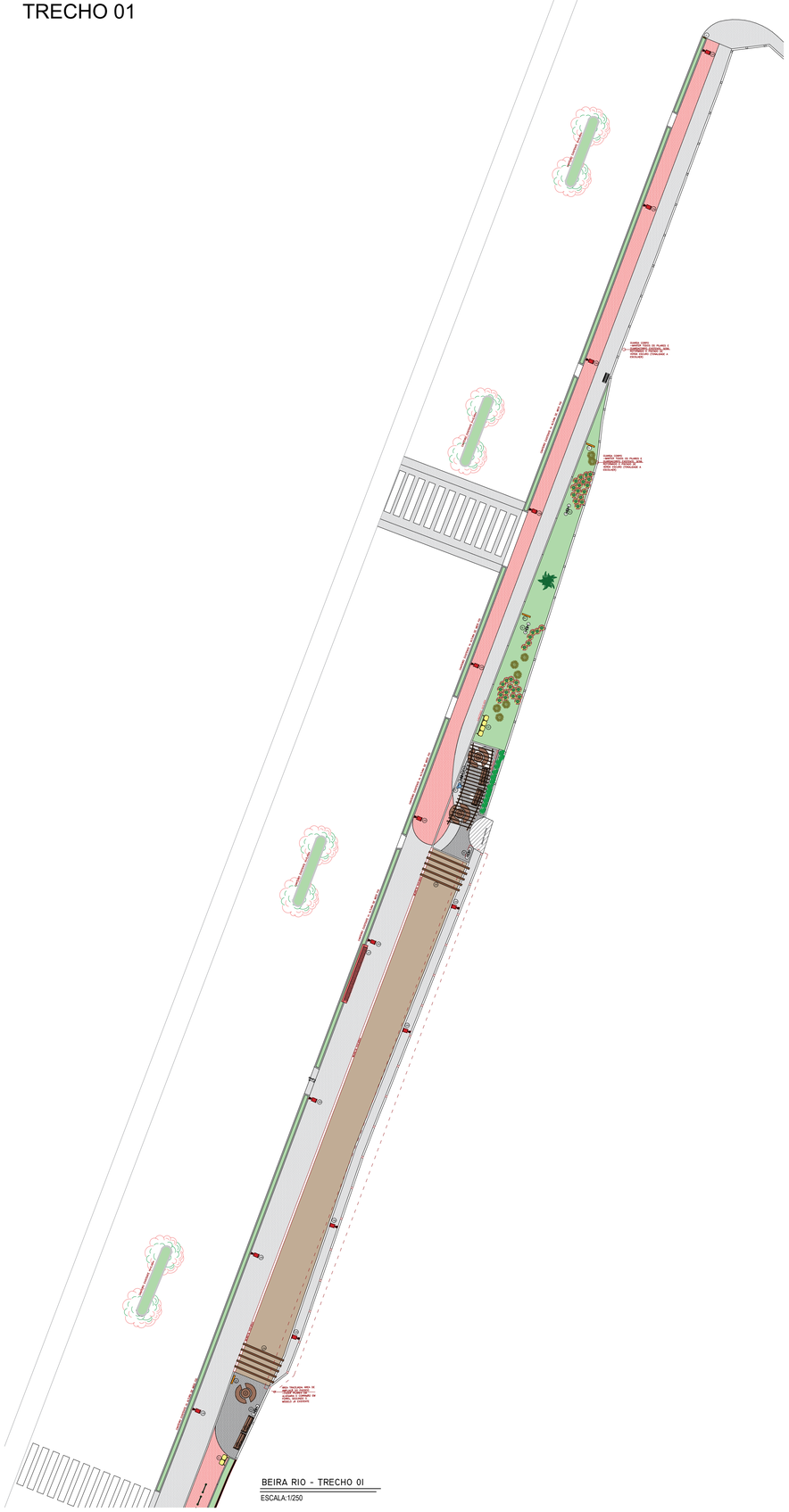

BEIRA RIO - TRECHO 0I

ESCALA:1/250

TRECHO 02

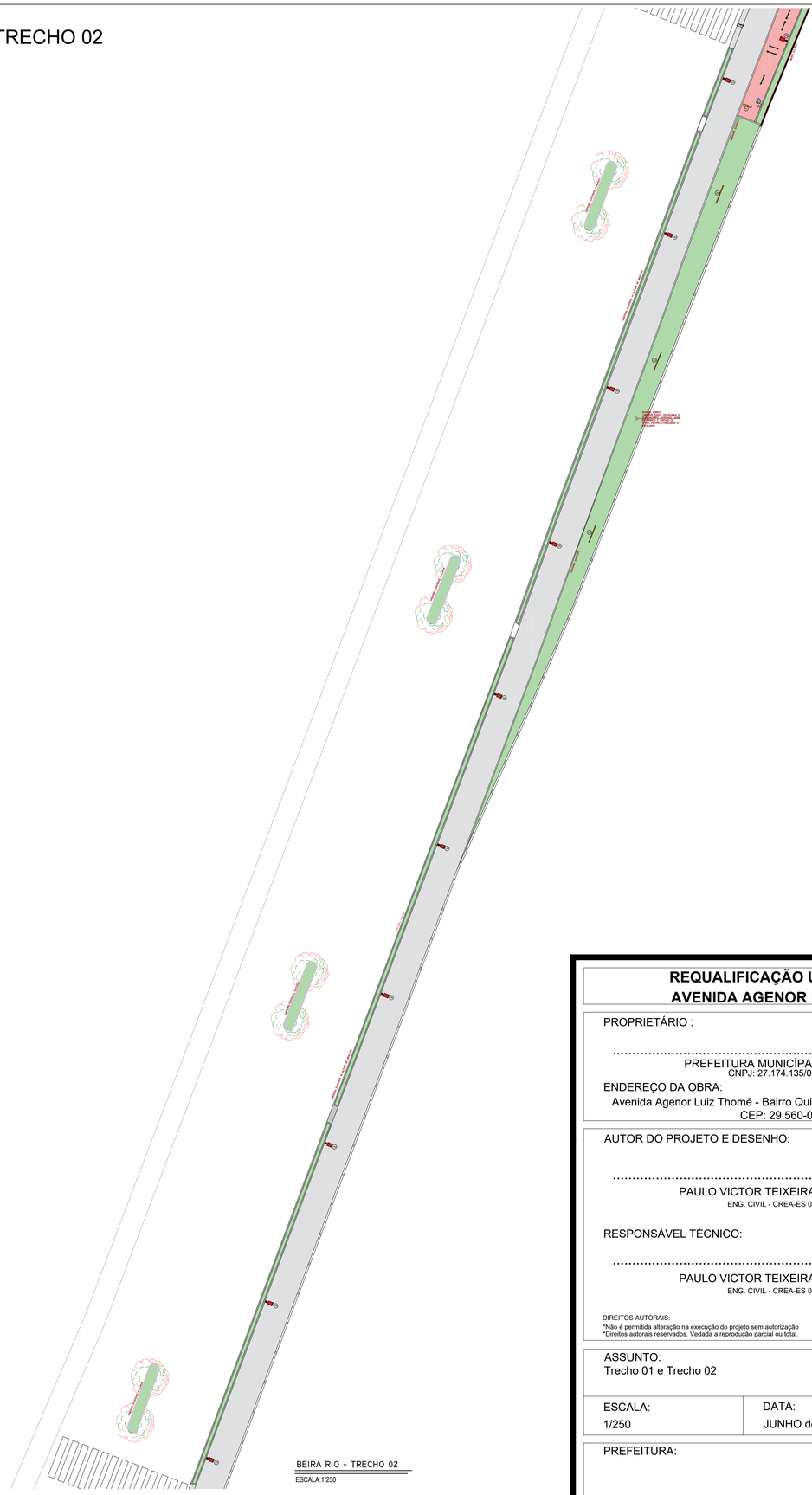

BEIRA RIO - TRECHO 02

ESCALA:1/250

REQUALIFICAÇÃO URBANA DA AVENIDA AGENOR LUIZ THOMÉ

PROPRIETÁRIO :

.....

PREFEITURA MUNICÍPAL DE GUAÇUÍ-ES
CNPJ: 27.174.135/0001-20

ENDEREÇO DA OBRA:
Avenida Agenor Luiz Thomé - Bairro Quincas Machado - Guaçuí/ES
CEP: 29.560-000

AUTOR DO PROJETO E DESENHO:

.....

PAULO VICTOR TEIXEIRA DEASCÂNIO
ENG. CIVIL - CREA-ES 050212/D

RESPONSÁVEL TÉCNICO:

.....

PAULO VICTOR TEIXEIRA DEASCÂNIO
ENG. CIVIL - CREA-ES 050212/D

DIREITOS AUTORAIS:
*Não é permitida alteração na execução do projeto sem autorização
*Direitos autorais reservados. Vedada a reprodução parcial ou total.

ASSUNTO:
Trecho 01 e Trecho 02

PRANCHA
1/23

ESCALA:
1/250

DATA:
JUNHO de 2026

PREFEITURA:

TRECHO 03



BEIRA RIO - TRECHO 03
ESCALA:1/250

REQUALIFICAÇÃO URBANA DA AVENIDA AGENOR LUIZ THOMÉ

PROPRIETÁRIO :

PREFEITURA MUNICÍPAL DE GUAÇUÍ-ES
CNPJ: 27.174.135/0001-20

ENDEREÇO DA OBRA:
Avenida Agenor Luiz Thomé - Bairro Quincas Machado - Guaçuí/ES
CEP: 29.560-000

AUTOR DO PROJETO E DESENHO:

PAULO VICTOR TEIXEIRA DEASCÂNIO
ENG. CIVIL - CREA-ES 050212/D

RESPONSÁVEL TÉCNICO:

PAULO VICTOR TEIXEIRA DEASCÂNIO
ENG. CIVIL - CREA-ES 050212/D

DIREITOS AUTORAIS:
*Não é permitida alteração na execução do projeto sem autorização
*Direitos autorais reservados. Vedada a reprodução parcial ou total.

ASSUNTO:
Trecho 01 e Trecho 02

PRANCHA
2/23

ESCALA:
1/250

DATA:
JUNHO de 2026

PREFEITURA:

TRECHO 04

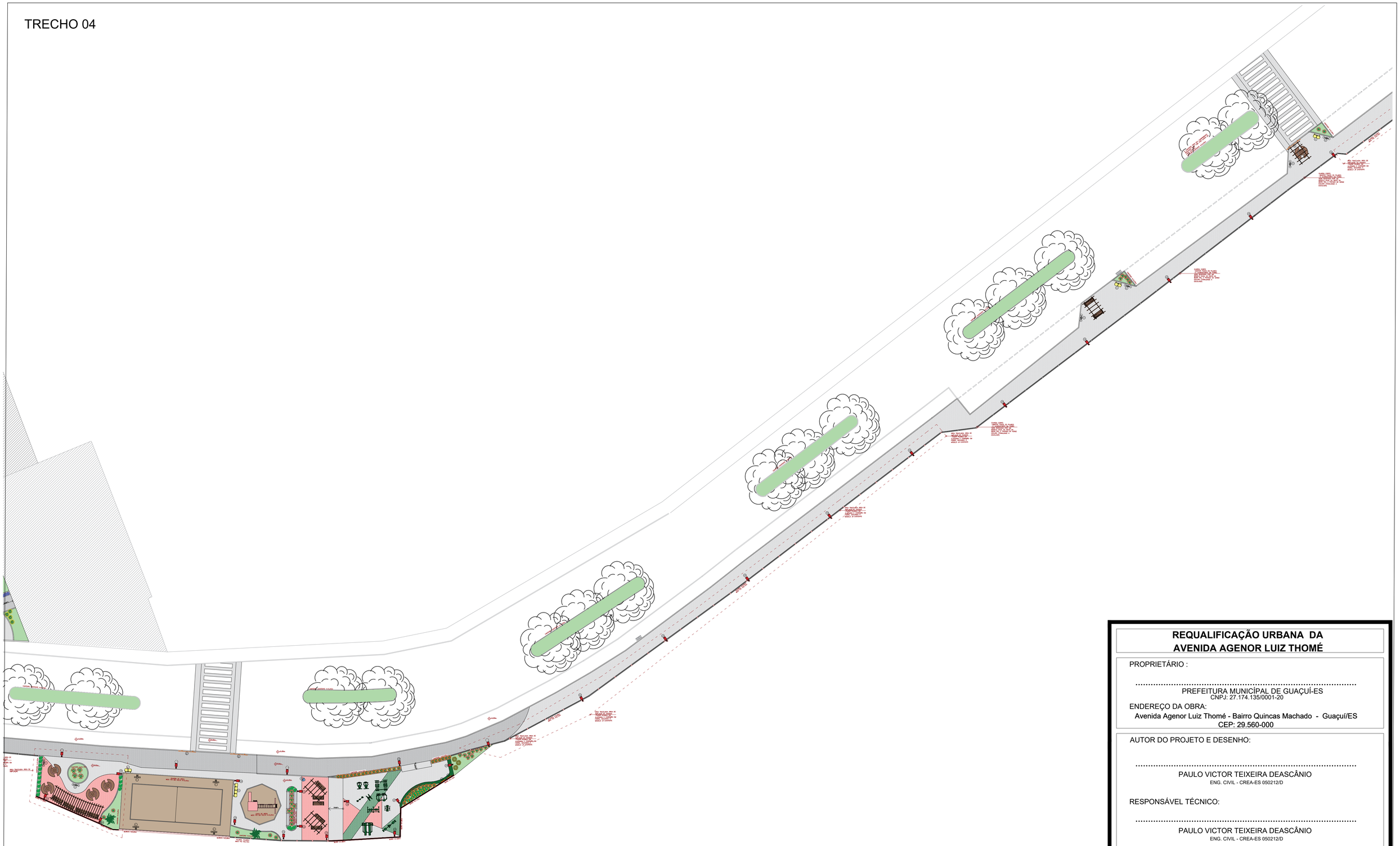

BEIRA RIO - TRECHO 04

ESCALA:1/250

REQUALIFICAÇÃO URBANA DA AVENIDA AGENOR LUIZ THOMÉ

PROPRIETÁRIO :

PREFEITURA MUNICÍPAL DE GUAÇUÍ-ES
CNPJ: 27.174.135/0001-20

ENDEREÇO DA OBRA:
Avenida Agenor Luiz Thomé - Bairro Quincas Machado - Guaçuí/ES
CEP: 29.560-000

AUTOR DO PROJETO E DESENHO:

PAULO VICTOR TEIXEIRA DEASCÂNIO
ENG. CIVIL - CREA-ES 050212/D

RESPONSÁVEL TÉCNICO:

PAULO VICTOR TEIXEIRA DEASCÂNIO
ENG. CIVIL - CREA-ES 050212/D

DIREITOS AUTORAIS:
*Não é permitida alteração na execução do projeto sem autorização
*Direitos autorais reservados. Vedada a reprodução parcial ou total.

ASSUNTO:
Trecho 01 e Trecho 02

PRANCHA
3/23

ESCALA:
1/250

DATA:
JUNHO de 2026

PREFEITURA:

TRECHO 05



BEIRA RIO - TRECHO 05

ESCALA:1/250

REQUALIFICAÇÃO URBANA DA AVENIDA AGENOR LUIZ THOMÉ

PROPRIETÁRIO :

PREFEITURA MUNICÍPAL DE GUAÇUÍ-ES
CNPJ: 27.174.135/0001-20

ENDEREÇO DA OBRA:
Avenida Agenor Luiz Thomé - Bairro Quincas Machado - Guaçuí/ES
CEP: 29.560-000

AUTOR DO PROJETO E DESENHO:

PAULO VICTOR TEIXEIRA DEASCÂNIO
ENG. CIVIL - CREA-ES 050212/D

RESPONSÁVEL TÉCNICO:

PAULO VICTOR TEIXEIRA DEASCÂNIO
ENG. CIVIL - CREA-ES 050212/D

DIREITOS AUTORAIS:
*Não é permitida alteração na execução do projeto sem autorização
*Direitos autorais reservados. Vedada a reprodução parcial ou total.

ASSUNTO:
Trecho 01 e Trecho 02

PRANCHA
4/23

ESCALA:
1/250

DATA:
JUNHO de 2026

PREFEITURA:

TRECHO 06

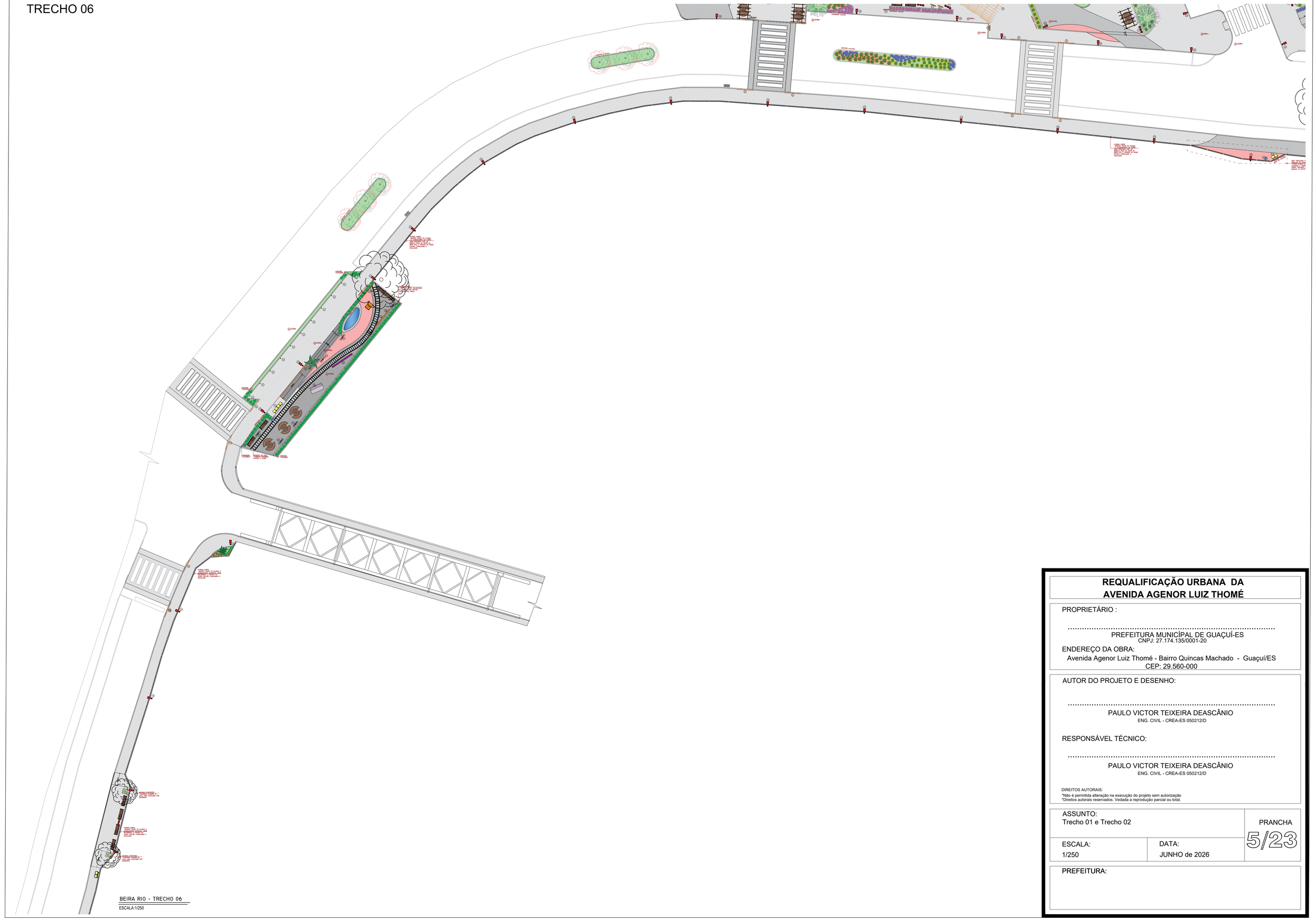

BEIRA RIO - TRECHO 06

ESCALA:1/250

REQUALIFICAÇÃO URBANA DA AVENIDA AGENOR LUIZ THOMÉ

PROPRIETÁRIO :

PREFEITURA MUNICÍPAL DE GUAÇUÍ-ES
CNPJ: 27.174.135/0001-20

ENDEREÇO DA OBRA:
Avenida Agenor Luiz Thomé - Bairro Quincas Machado - Guaçuí/ES
CEP: 29.560-000

AUTOR DO PROJETO E DESENHO:

PAULO VICTOR TEIXEIRA DEASCÂNIO
ENG. CIVIL - CREA-ES 050212/D

RESPONSÁVEL TÉCNICO:

PAULO VICTOR TEIXEIRA DEASCÂNIO
ENG. CIVIL - CREA-ES 050212/D

DIREITOS AUTORAIS:
*Não é permitida alteração na execução do projeto sem autorização
*Direitos autorais reservados. Vedada a reprodução parcial ou total.

ASSUNTO:
Trecho 01 e Trecho 02

PRANCHA
5/23

ESCALA:
1/250

DATA:
JUNHO de 2026

PREFEITURA:

TRECHO 07

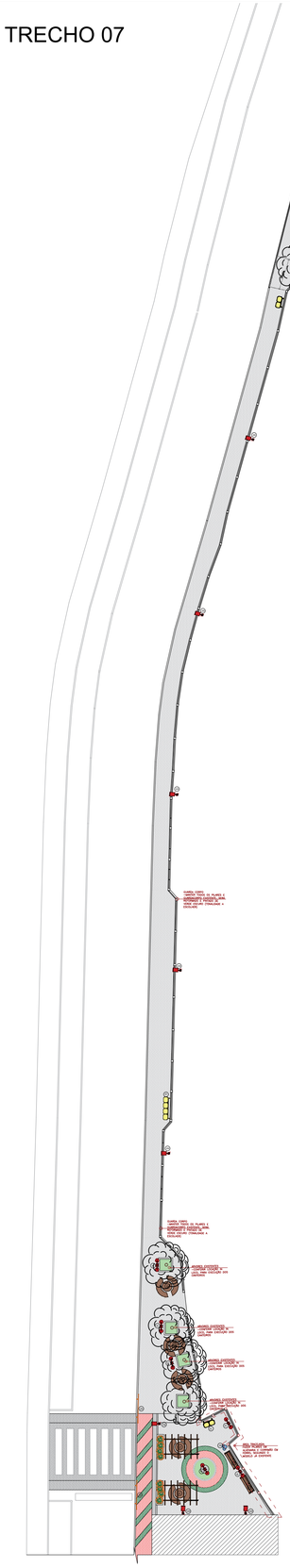

BEIRA RIO - TRECHO 07

ESCALA:1/250

LEGENDA DE MOBILIÁRIOS

NOME	REFERÊNCIA	LARGURA	ALTURA	COR	ESPECIFICAÇÃO
TOTEM	01	0,30	0,50		TOTEM EM ESTRUTURA METÁLICA REVESTIDO EM ACM 3mm + ADESIVAÇÃO NA PARTE FRONTAL E POSTERIOR
TOTEM	02	0,60	1,85		TOTEM EM ESTRUTURA METÁLICA REVESTIDO EM ACM 3mm + ADESIVAÇÃO NA PARTE FRONTAL E POSTERIOR
TOTEM	03	0,75	1,20		TOTEM EM ESTRUTURA METÁLICA REVESTIDO EM ACM 3mm + ADESIVAÇÃO NA PARTE FRONTAL E POSTERIOR
TOTEM	04	0,80	1,40		TOTEM EM ESTRUTURA METÁLICA REVESTIDO EM ACM 3mm + ADESIVAÇÃO NA PARTE FRONTAL E POSTERIOR
TOTEM	05	1,10	2,15		TOTEM EM ESTRUTURA METÁLICA REVESTIDO EM ACM 3mm + ADESIVAÇÃO NA PARTE FRONTAL E POSTERIOR
TOTEM	06	1,80	1,65		TOTEM EM ESTRUTURA METÁLICA REVESTIDO EM ACM 3mm + ADESIVAÇÃO NA PARTE FRONTAL E POSTERIOR
TOTEM	07	2,60	1,70		TOTEM EM ESTRUTURA METÁLICA REVESTIDO EM ACM 3mm + ADESIVAÇÃO NA PARTE FRONTAL E POSTERIOR
TOTEM	08	1,05	0,90		TOTEM EM ESTRUTURA METÁLICA REVESTIDO EM ACM 3mm + ADESIVAÇÃO NA PARTE FRONTAL E POSTERIOR
ILUMINAÇÃO	09	0,30	3,00		POSTE RETO 3m COM BASE DE JARDIM E LUMINÁRIAS DE LED SMD 50w. TEMPERATURA DE COR 4000K.
ILUMINAÇÃO	10	0,95	2,20		POSTE DE JARDIM 3,00m CURVO COM GLOBO. TEMPERATURA DE COR 3000K.
ILUMINAÇÃO	11	0,85	5,00		POSTE DE AÇO 3m + CRUZETA + 3 REFLETOR 300w BIVOLT LED BIVOLT. TEMPERATURA DE COR 4000K.
ILUMINAÇÃO	12				POSTE BALIZADOR GRIVOR 30cm PARA JARDIM EM ALUMÍNIO STARLUMEN St1301 – PRETO. TEMPERATURA DE COR 3000K.
LIXEIRA	13	94L (cada)			CONJUNTO DE 4 LIXEIRAS ECOLÓGICAS EM MADEIRA PLÁSTICA ENCAPSULADA + TAMPA, ARO E FUNDO EM AÇO CARBONO COM PINTURA ELETROSTÁTICA + SUPORTE DE MADEIRA PLÁSTICA EM FORMATO H
LIXEIRA	14	94L			LIXEIRAS ECOLÓGICAS EM MADEIRA PLÁSTICA ENCAPSULADA + TAMPA, ARO E FUNDO EM AÇO CARBONO COM PINTURA ELETROSTÁTICA + SUPORTE DE MADEIRA PLÁSTICA EM FORMATO H
BANCO	15	1,50			BANCO COM ENCOSTO EM MADEIRA PLÁSTICA ENCAPSULADA + ESTRUTURA EM AÇO CARBONO COM PINTURA ELETROSTÁTICA PRETA 1,5m
MESA+BANCO	16				MESA REDONDA COM BANCO EM CONCRETO ARMADO + PARTE DE CIMA REVESTIDA COM MADEIRA
PERGOLADO	17	3,00	2,60		PERGOLADO DE MADEIRA PLÁSTICA PARA JARDIM E ÁREA EXTERNA TAMANHO GRANDE: 3,00m de comprimento x 2,50m de altura x 2,10m de profundidade
PERGOLADO	18	7,85	2,60		PERGOLADO CURVO EM ESTRUTURA METÁLICA REVESTIDO EM ACM 3mm + COBERTURA EM POLICARBONATO LISO TRANSPARENTE
BEBEDOURO	19				BEBEDOURO PÚBLICO PARA PEDESTRES E PET EM METAL PINTADO DE VERDE.
CORRIMÃO	20	2,50			CORRIMÃO NORMA ABNT EM INOX
CORRIMÃO	21	6,00/1,10			CORRIMÃO NORMA ABNT EM INOX
PÓRTICO	22				PÓRTICO EM ESTRUTURA METÁLICA REVESTIDO EM ACM 3mm + LETREIRO EM PVC 25mm: 1,80m de comprimento x 2,30m de altura x 0,30m de profundidade
LETREIRO	23				LETREIRO EM ESTRUTURA METÁLICA REVESTIDO EM ACM 3mm + ESTRUTURA DE FIXAÇÃO: 3,65m de comprimento x 1,65m de altura x 0,30m de profundidade
RELÓGIO	24				RELÓGIO DE PRAÇA EM MADEIRA, COM DETALHES EM FERRO + TERMÔMETRO: 1,00m de comprimento x 3,00m de altura x 0,30m de profundidade
PERGOLADO	25				PERGOLADO DE MADEIRA COM ESTRUTURA METÁLICA, MODELO TÚNEL: 7,35m de comprimento x 4,20m de altura x 5,45m de profundidade
PERGOLADO	26				PERGOLADO EM ESTRUTURA METÁLICA REVESTIDO EM ACM 3mm: 2,35m de comprimento x 2,30 de altura x 3,85m de largura
PÓRTICO	27				PÓRTICO EM ESTRUTURA METÁLICA REVESTIDO EM ACM 3mm + LETRA CAIXA EM INOX COM ILUMINAÇÃO EM LED: PÓTICO + PROTEÇÃO EM POLICARBONATO LISO INCOLOR: 2,20m de comprimento x 5,60m de altura x 0,50m de profundidade

LEGENDA VEGETAÇÃO

- MANACÁ–DA–SERRA (*Tibouchina mutabilis*)
- MINI IXORA VERMELHA/LARANJA (*Ixora chinensis*)
- MINI IXORA AMARELA (*Ixora chinensis*)
- CAMBARÁ (*Lantana camara*)
- LAVANDA (*Lavandula angustifolia*)
- AGAPANTO (*Agapanthus africanus*)
- ONZE HORAS (*Portulaca grandiflora*)
- GRAMA ESMERALDA
- AGULHA–DE–ADÃO (*Yucca filamentosa*)
- ESTRELÍCIA (*Strelitzia reginae*)
- DRACENA VERMELHA (*Cordyline fruticosa*)
- BROMÉLIA ORNAMENTAL (*Alcantarea*)
- BROMÉLIA ORNAMENTAL + EUCALIPTO (*Alcantarea*)
- PALMEIRA LEQUE DA CHINA (*Livistona chinensis*)
- PALMEIRA IMPERIAL (*Roystonea oleracea*)
- ROSEDÁ (*Leptostromia*)
- ARVORES EXISTENTES

LEGENDA PAVIMENTAÇÃO

- PAVS INTERTRAVADO NATURAL
- PAVS INTERTRAVADO GRAFITE
- PAVS INTERTRAVADO TERRACOTA
- PAVS INTERTRAVADO VERDE
- PISO DE BORRACHA SBR AZUL COM CAMADA DE AMORTECIMENTO DE 30mm E CAMADA DE ACABAMENTO 15mm
- PISO DE BORRACHA SBR VERDE COM CAMADA DE AMORTECIMENTO DE 30mm E CAMADA DE ACABAMENTO 15mm
- PISO DE BORRACHA SBR AMARELO COM CAMADA DE AMORTECIMENTO DE 30mm E CAMADA DE ACABAMENTO 15mm
- PISO DE BORRACHA SBR VERMELHO COM CAMADA DE AMORTECIMENTO DE 30mm E CAMADA DE ACABAMENTO 15mm
- MEIO–FIO = CINZA CLARO
- CORRIMÃO E PILARES = VERDE ESCURO (JARDIM VERTICAL CORAL)
- DETALHES PAREDES E JARDINEIRAS = SALMÃO (DOCE MEL CORAL)
- TIJOLINHO JARDINEIRAS = TIJOLINHO BRICK RAVENA ROSATO 6,3X24,3cm SALMÃO CLARO MINERATTA REVESTIMENTOS

NOTAS

* Todos os canteiros centrais da via deverão ser executados com altura final de 40 cm, mantendo–se as dimensões e alinhamentos atualmente existentes. O acabamento será em pintura na cor definida em projeto arquitetônico.

* Deverão ser implantados mais três novos canteiros centrais ao longo da via, sendo: um localizado em frente à Praça das Flores e os outros dois distribuídos nos trechos subsequentes da avenida. Todos deverão seguir o mesmo padrão executivo dos canteiros existentes, com altura de 40 cm e pintura conforme especificação de projeto.

* Ao longo de toda a via, que passará por pavimentação asfáltica, deverão ser executadas faixas elevadas para travessia de pedestres, contemplando corrimãos de apoio, conforme indicado em planta baixa e detalhamentos do projeto.

* Prever infraestrutura elétrica e pontos de iluminação ao longo de toda a extensão da Beira–Rio, destinados à iluminação cênica das copas das árvores e valorização paisagística do percurso.

* Prever também pontos de iluminação específicos nas áreas onde serão instalados os totens e elementos de comunicação visual, considerando a instalação de refletores direcionados para iluminação noturna desses elementos.

* Deverão ser previstos pontos de iluminação nos canteiros centrais, garantindo iluminação ornamental de todo o paisagismo proposto.

* Todas as tonalidades de tinta especificadas em projeto deverão ser previamente validadas e aprovadas pela arquiteta responsável antes da execução da pintura final.

* Todas as tintas especificadas deverão possuir características impermeabilizantes e resistência às intempéries, sendo adequadas para exposição contínua ao sol e à chuva.

* Toda a área da Beira–Rio passará por processo completo de revitalização urbana, contemplando novo calçamento, implantação de novas praças, requalificação paisagística e modernização dos espaços públicos existentes.

* As três pontes de ligação existentes também serão revitalizadas, sendo elas: a ponte localizada na entrada pela Rua Emiliana Emily, a ponte central próxima à Padaria Grano e ao parque, e a ponte do Pontilhão.

* Todo o calçamento da Beira–Rio será substituído, sendo executado integralmente em piso intertravado tipo PAVS, conforme especificações de projeto. Além disso, toda a via receberá nova pavimentação asfáltica.

*Em todos os pergolados especificados em projeto com estrutura metálica revestida em ACM, poderá ser adotada, como segunda alternativa de material, a execução em madeira, mantendo–se as mesmas características estéticas, proporções e conceito arquitetônico definidos em projeto.

REQUALIFICAÇÃO URBANA DA AVENIDA AGENOR LUIZ THOMÉ

PROPRIETÁRIO :

PREFEITURA MUNICÍPAL DE GUAÇUÍ-ES
CNPJ: 27.174.135/0001-20

ENDEREÇO DA OBRA:
Avenida Agenor Luiz Thomé - Bairro Quincas Machado - Guaçuí/ES
CEP: 29.560-000

AUTOR DO PROJETO E DESENHO:

PAULO VICTOR TEIXEIRA DEASCÂNIO
ENG. CIVIL - CREA-ES 050212/D

RESPONSÁVEL TÉCNICO:

PAULO VICTOR TEIXEIRA DEASCÂNIO
ENG. CIVIL - CREA-ES 050212/D

DIREITOS AUTORAIS:
*Não é permitida alteração na execução do projeto sem autorização
*Direitos autorais reservados. Vedada a reprodução parcial ou total.

ASSUNTO:
Trecho 01 e Trecho 02

PRANCHA
6/23

ESCALA:
1/250

DATA:
JUNHO de 2026

PREFEITURA:

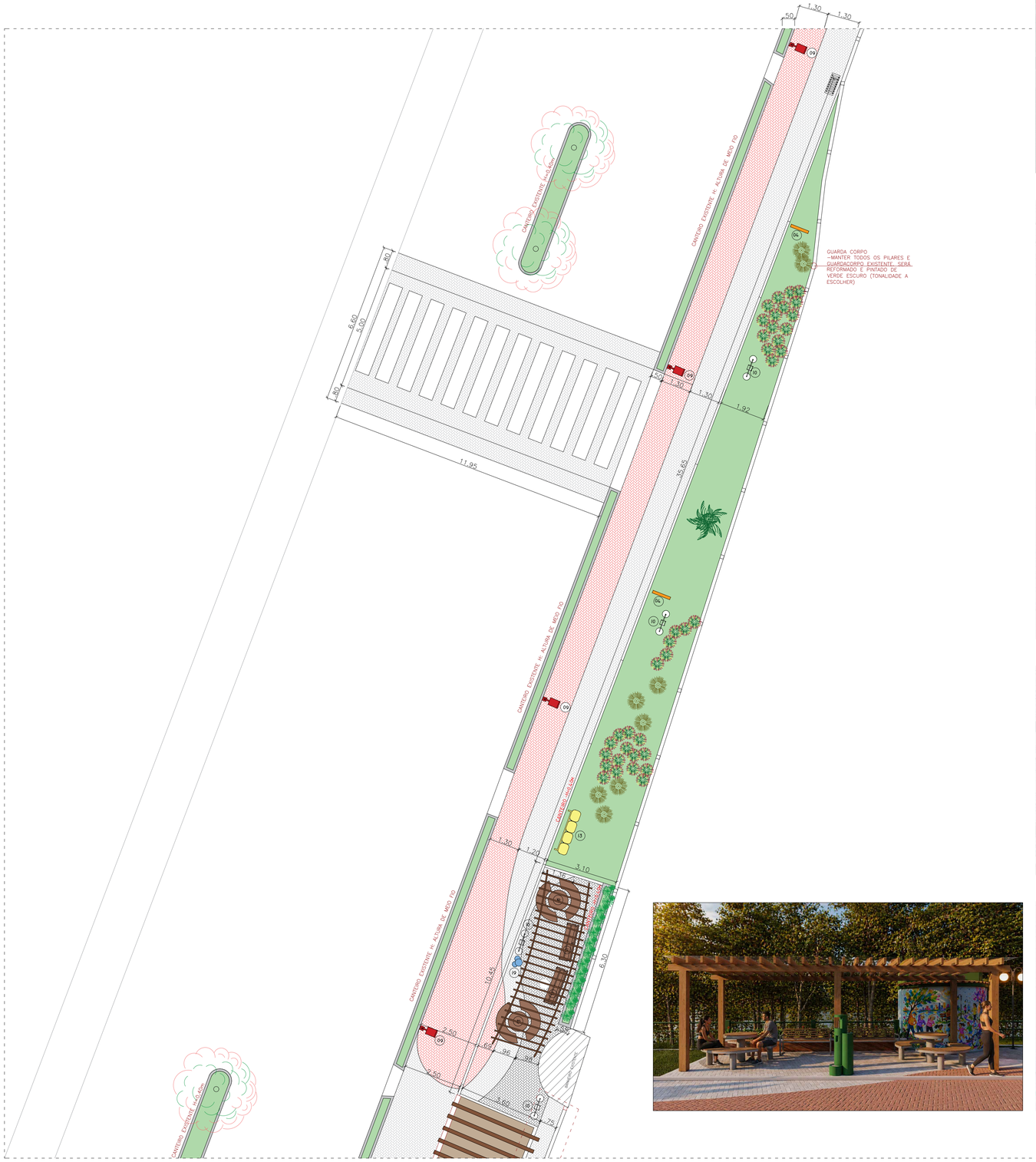

BEIRA RIO - AMPLIAÇÃO 01

ESCALA:1/50



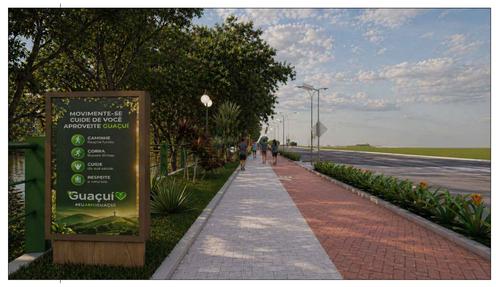







PERGOLADO CURVO

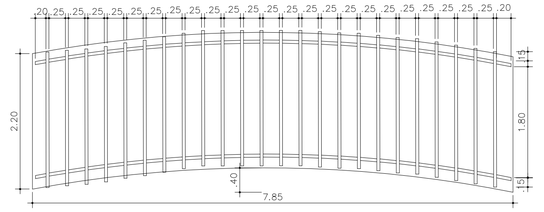

VISTA SUPERIOR

ESCALA:1/50

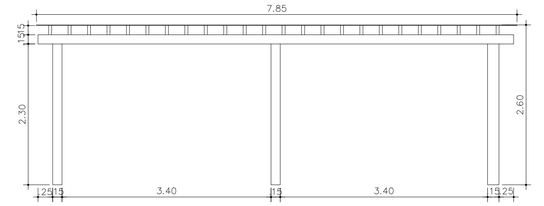

VISTA FRONTAL

ESCALA:1/50

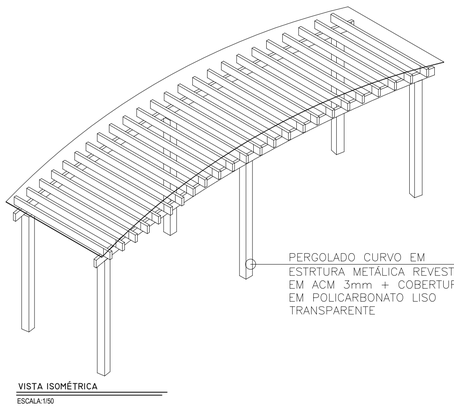

PERGOLADO CURVO EM ESTRTURA METÁLICA REVESTIDO EM ACM 3mm + COBERTURA EM POLICARBONATO LISO TRANSPARENTE

VISTA ISOMÉTRICA

ESCALA:1/50

REQUALIFICAÇÃO URBANA DA AVENIDA AGENOR LUIZ THOMÉ

PROPRIETÁRIO :

PREFEITURA MUNICÍPAL DE GUAÇUÍ-ES
CNPJ: 27.174.135/0001-20

ENDEREÇO DA OBRA:
Avenida Agenor Luiz Thomé - Bairro Quincas Machado - Guaçuí/ES
CEP: 29.560-000

AUTOR DO PROJETO E DESENHO:

PAULO VICTOR TEIXEIRA DEASCÂNIO
ENG. CIVIL - CREA-ES 050212/D

RESPONSÁVEL TÉCNICO:

PAULO VICTOR TEIXEIRA DEASCÂNIO
ENG. CIVIL - CREA-ES 050212/D

DIREITOS AUTORAIS:
*Não é permitida alteração na execução do projeto sem autorização
*Direitos autorais reservados. Vedada a reprodução parcial ou total.

ASSUNTO:
Trecho 01 e Trecho 02

PRANCHA
7/23

ESCALA:
1/250

DATA:
JUNHO de 2026

PREFEITURA:

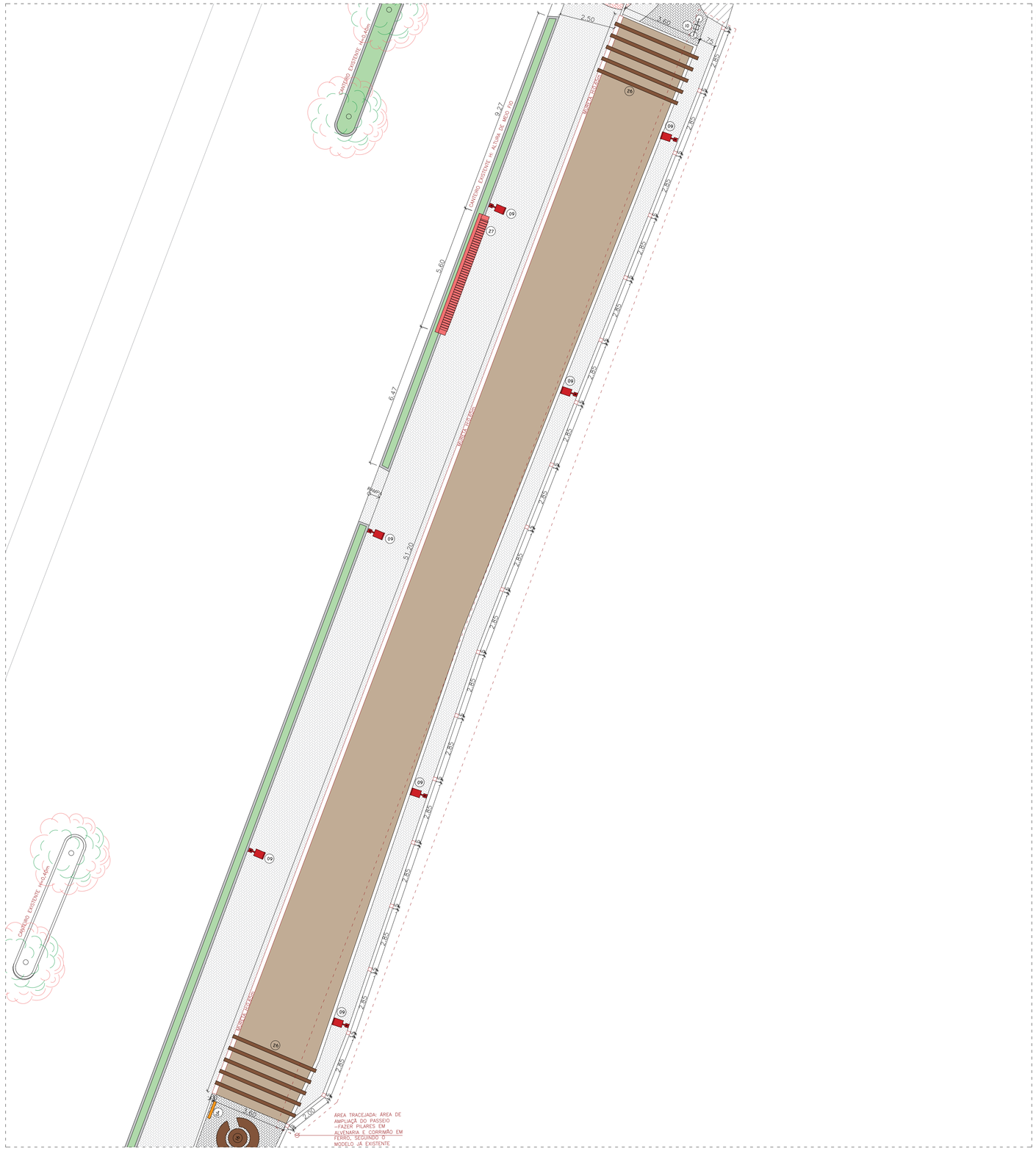

BEIRA RIO - AMPLIAÇÃO 02

ESCALA:1/50



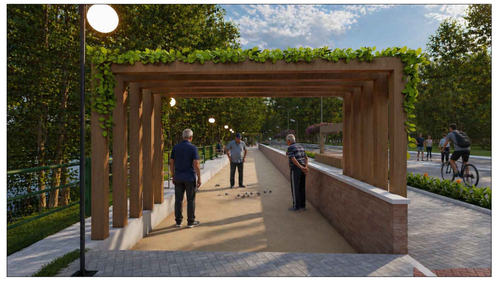





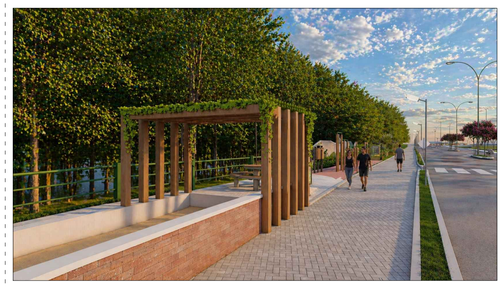

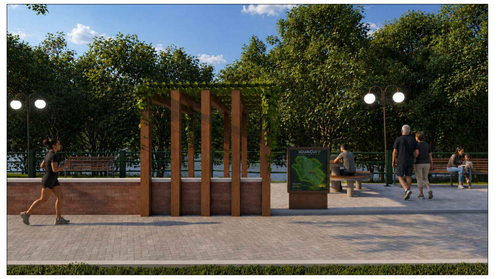

REQUALIFICAÇÃO URBANA DA AVENIDA AGENOR LUIZ THOMÉ

PROPRIETÁRIO :

PREFEITURA MUNICÍPAL DE GUAÇUÍ-ES
CNPJ: 27.174.135/0001-20

ENDEREÇO DA OBRA:
Avenida Agenor Luiz Thomé - Bairro Quincas Machado - Guaçuí/ES
CEP: 29.560-000

AUTOR DO PROJETO E DESENHO:

PAULO VICTOR TEIXEIRA DEASCÂNIO
ENG. CIVIL - CREA-ES 050212/D

RESPONSÁVEL TÉCNICO:

PAULO VICTOR TEIXEIRA DEASCÂNIO
ENG. CIVIL - CREA-ES 050212/D

DIREITOS AUTORAIS:
*Não é permitida alteração na execução do projeto sem autorização
*Direitos autorais reservados. Vedada a reprodução parcial ou total.

ASSUNTO:
Trecho 01 e Trecho 02

PRANCHA
8/23

ESCALA:
1/250

DATA:
JUNHO de 2026

PREFEITURA:

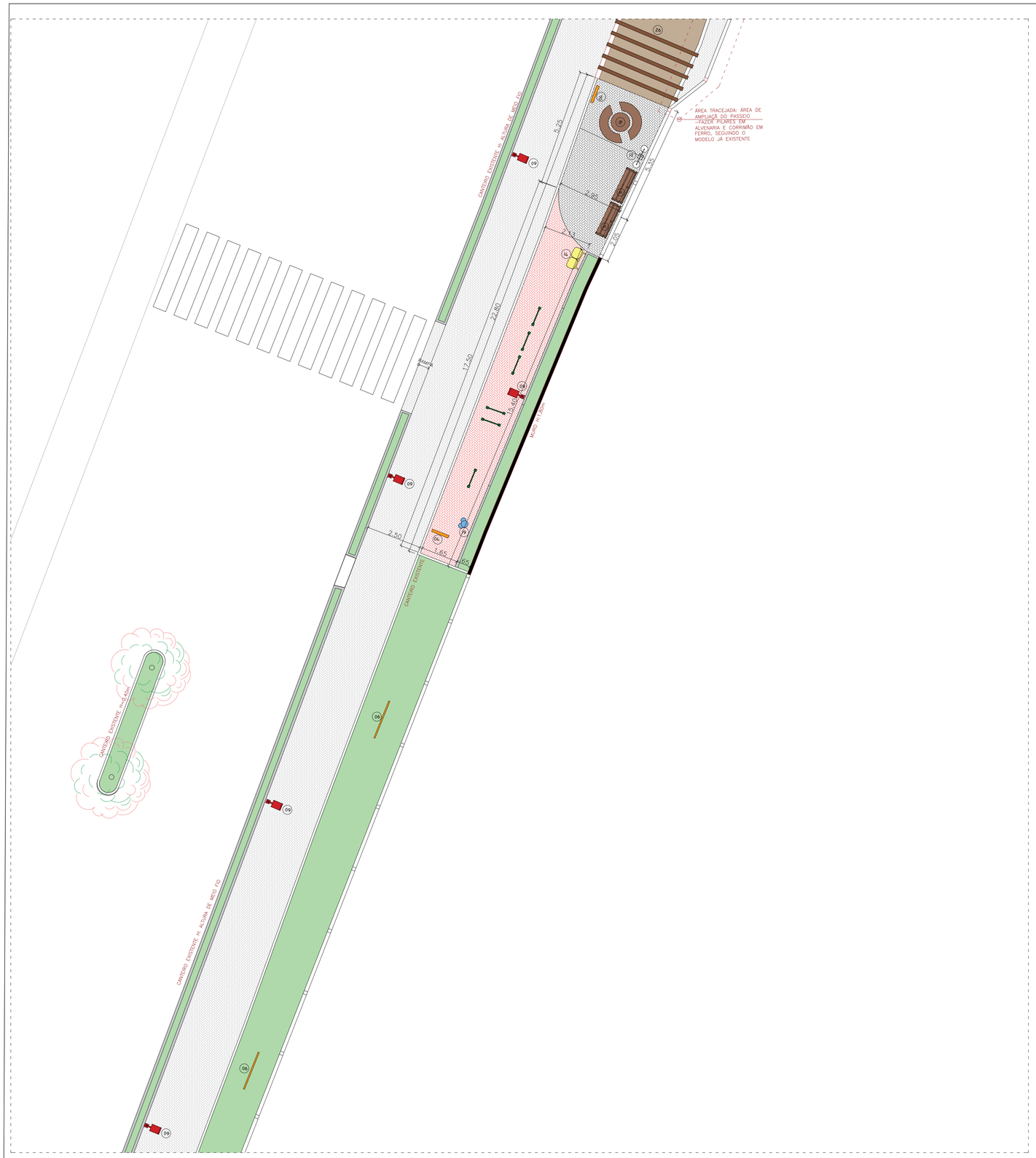

BEIRA RIO - AMPLIAÇÃO 03

ESCALA:1/50



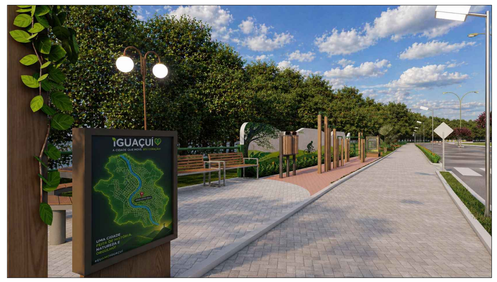





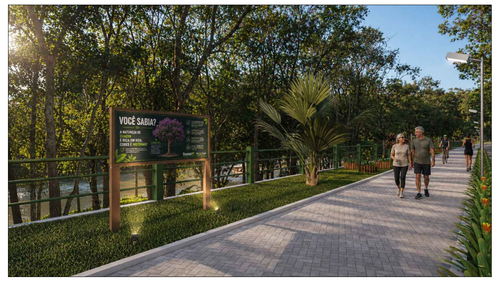



REQUALIFICAÇÃO URBANA DA AVENIDA AGENOR LUIZ THOMÉ

PROPRIETÁRIO :

PREFEITURA MUNICÍPAL DE GUAÇUÍ-ES
CNPJ: 27.174.135/0001-20

ENDEREÇO DA OBRA:
Avenida Agenor Luiz Thomé - Bairro Quincas Machado - Guaçuí/ES
CEP: 29.560-000

AUTOR DO PROJETO E DESENHO:

PAULO VICTOR TEIXEIRA DEASCÂNIO
ENG. CIVIL - CREA-ES 050212/D

RESPONSÁVEL TÉCNICO:

PAULO VICTOR TEIXEIRA DEASCÂNIO
ENG. CIVIL - CREA-ES 050212/D

DIREITOS AUTORAIS:
*Não é permitida alteração na execução do projeto sem autorização
*Direitos autorais reservados. Vedada a reprodução parcial ou total.

ASSUNTO:
Trecho 01 e Trecho 02

PRANCHA
9/23

ESCALA:
1/250

DATA:
JUNHO de 2026

PREFEITURA:

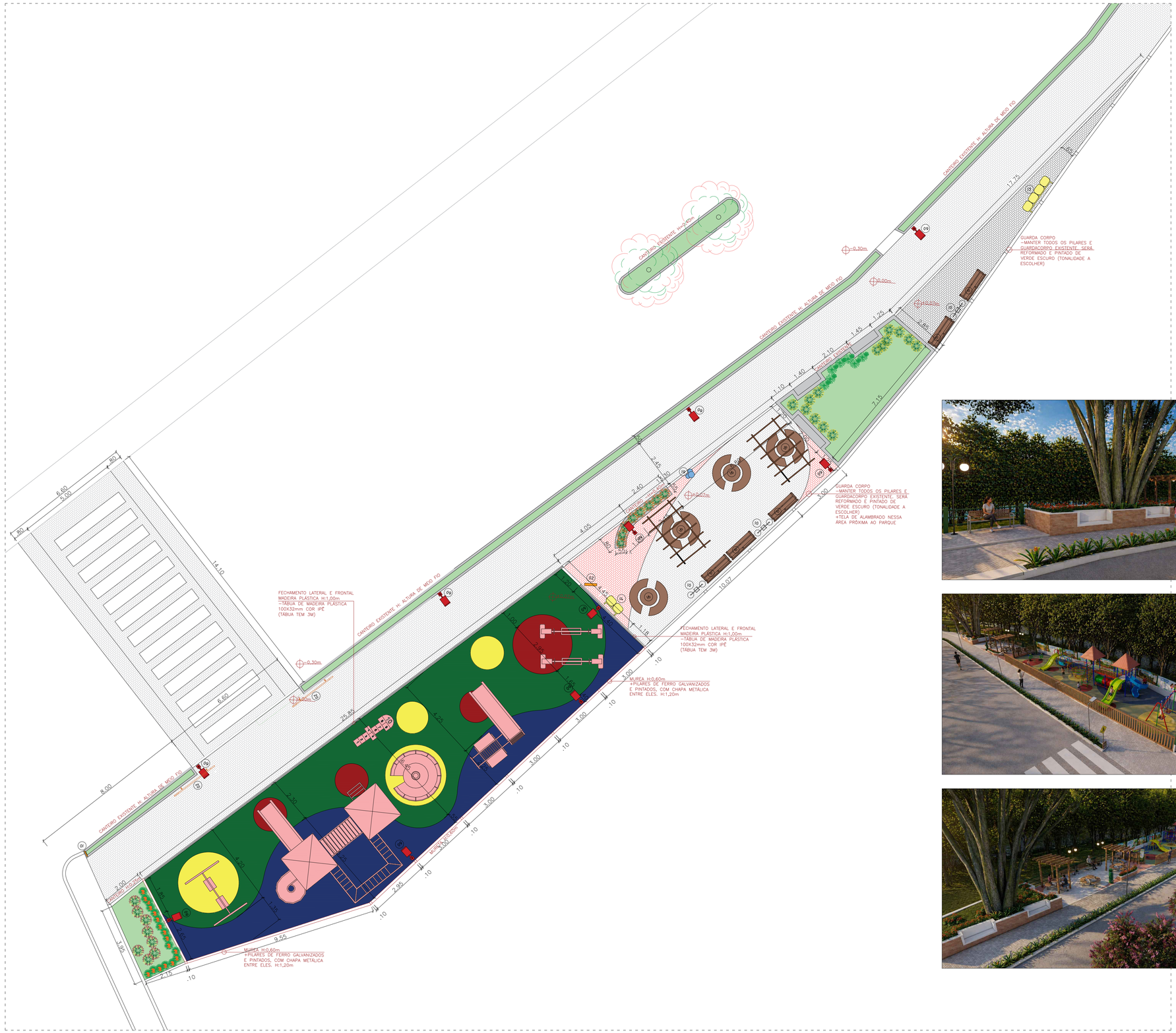
CANTEIRO EXISTENTE H= ALTURA DE MEIO FIO
CANTEIRO EXISTENTE H= 0,40m
CANTEIRO EXISTENTE
GUARDA CORPO
-MANTER TODOS OS PILARES E GUARDACORPO EXISTENTE, SERÁ REFORMADO E PINTADO DE VERDE ESCURO (TONALIDADE A ESCOLHER)
+TELA DE ALAMBRADO NESSA ÁREA PRÓXIMA AO PARQUE
FECHAMENTO LATERAL E FRONTAL MADEIRA PLÁSTICA H=1,00m -TÁBUA DE MADEIRA PLÁSTICA 100X32mm COR IPÊ (TÁBUA TEM 3M)
MURETA H=0,60m +PILARES DE FERRO GALVANIZADOS E PINTADOS, COM CHAPA METÁLICA ENTRE ELES. H=1,20m
-0,30m
0,00m
+0,05m
+0,02m
+0,40m
+0,60m
+0,80m
+0,90m
+1,00m
+1,20m
+1,30m
+1,40m
+1,50m
+1,60m
+1,70m
+1,80m
+1,90m
+2,00m
+2,10m
+2,20m
+2,30m
+2,40m
+2,50m
+2,60m
+2,70m
+2,80m
+2,90m
+3,00m
+3,10m
+3,20m
+3,30m
+3,40m
+3,50m
+3,60m
+3,70m
+3,80m
+3,90m
+4,00m
+4,10m
+4,20m
+4,30m
+4,40m
+4,50m
+4,60m
+4,70m
+4,80m
+4,90m
+5,00m
+5,10m

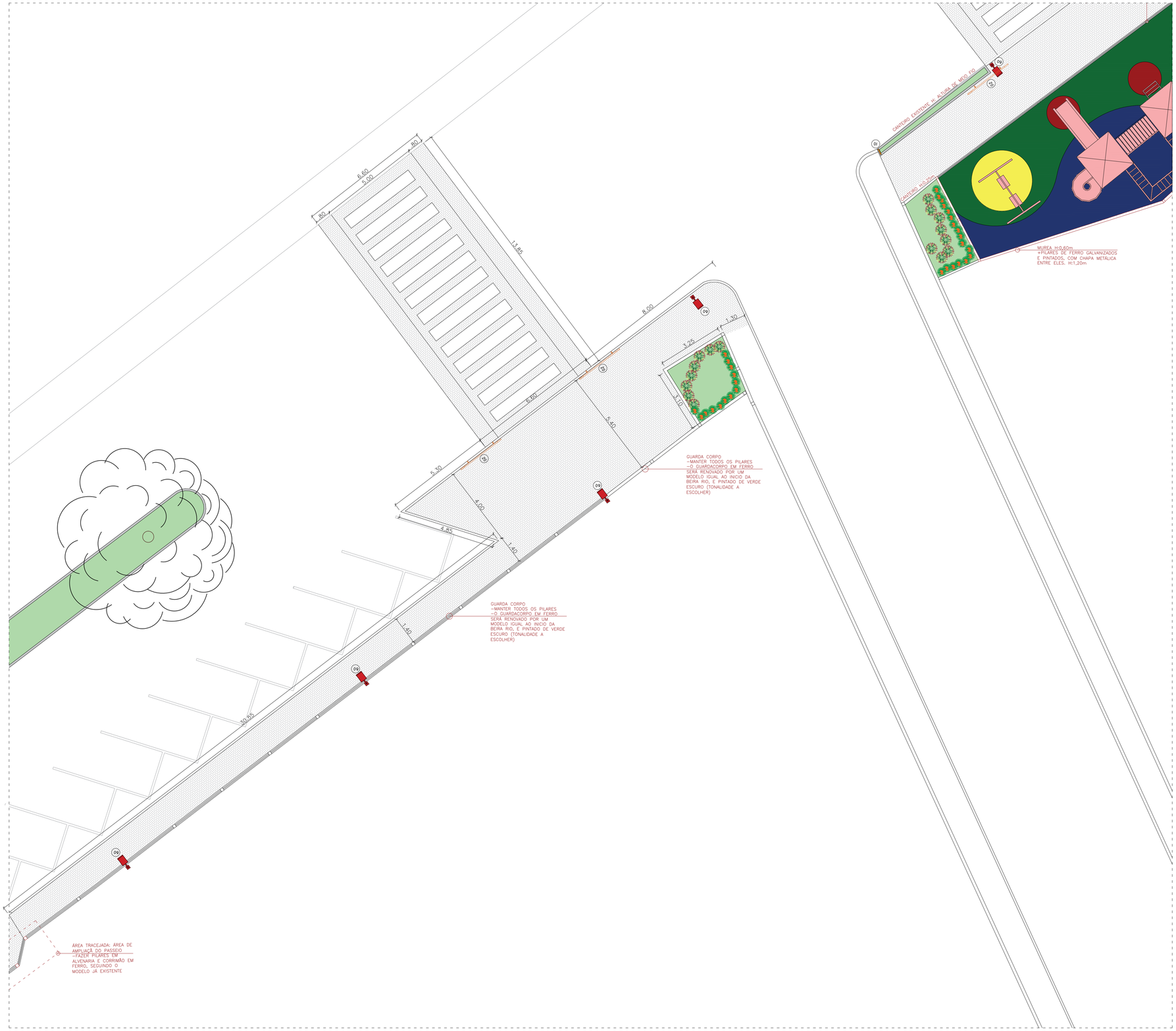





BEIRA RIO - AMPLIAÇÃO 05

ESCALA:1/50

REQUALIFICAÇÃO URBANA DA AVENIDA AGENOR LUIZ THOMÉ

PROPRIETÁRIO :

PREFEITURA MUNICÍPAL DE GUAÇUÍ-ES
CNPJ: 27.174.135/0001-20

ENDEREÇO DA OBRA:
Avenida Agenor Luiz Thomé - Bairro Quincas Machado - Guaçuí/ES
CEP: 29.560-000

AUTOR DO PROJETO E DESENHO:

PAULO VICTOR TEIXEIRA DEASCÂNIO
ENG. CIVIL - CREA-ES 050212/D

RESPONSÁVEL TÉCNICO:

PAULO VICTOR TEIXEIRA DEASCÂNIO
ENG. CIVIL - CREA-ES 050212/D

DIREITOS AUTORAIS:
*Não é permitida alteração na execução do projeto sem autorização
*Direitos autorais reservados. Vedada a reprodução parcial ou total.

ASSUNTO:
Trecho 01 e Trecho 02

PRANCHA
11/23

ESCALA:
1/250

DATA:
JUNHO de 2026

PREFEITURA:







BEIRA RIO - AMPLIAÇÃO 06

ESCALA:1/50

REQUALIFICAÇÃO URBANA DA AVENIDA AGENOR LUIZ THOMÉ

PROPRIETÁRIO :

PREFEITURA MUNICÍPAL DE GUAÇUÍ-ES
CNPJ: 27.174.135/0001-20

ENDEREÇO DA OBRA:
Avenida Agenor Luiz Thomé - Bairro Quincas Machado - Guaçuí/ES
CEP: 29.560-000

AUTOR DO PROJETO E DESENHO:

PAULO VICTOR TEIXEIRA DEASCÂNIO
ENG. CIVIL - CREA-ES 050212/D

RESPONSÁVEL TÉCNICO:

PAULO VICTOR TEIXEIRA DEASCÂNIO
ENG. CIVIL - CREA-ES 050212/D

DIREITOS AUTORAIS:
*Não é permitida alteração na execução do projeto sem autorização
*Direitos autorais reservados. Vedada a reprodução parcial ou total.

ASSUNTO:
Trecho 01 e Trecho 02

PRANCHA
12/23

ESCALA:
1/250

DATA:
JUNHO de 2026

PREFEITURA:

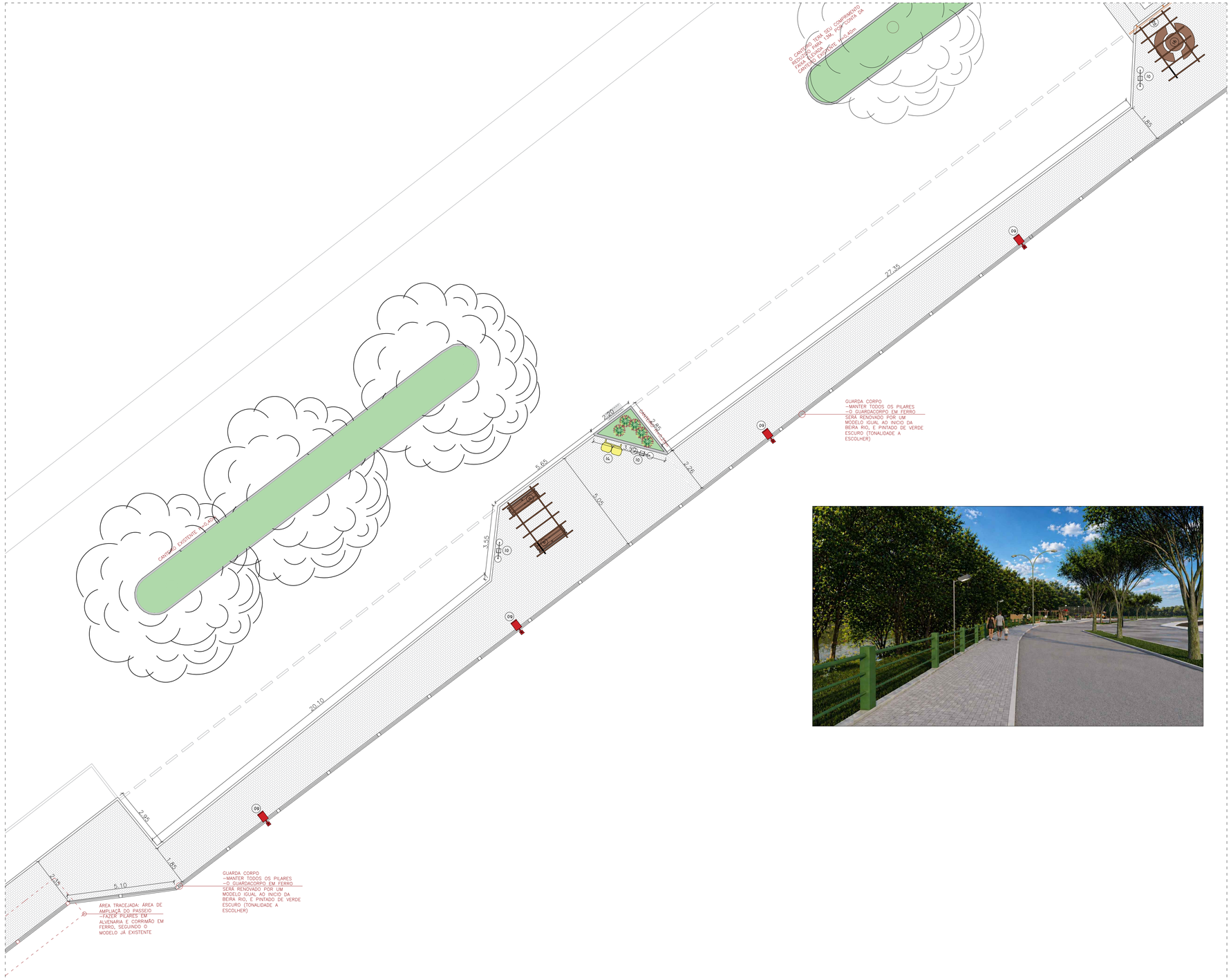



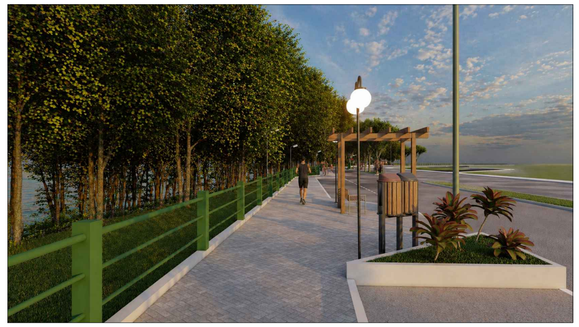

BEIRA RIO - AMPLIAÇÃO 07

ESCALA:1/50

REQUALIFICAÇÃO URBANA DA AVENIDA AGENOR LUIZ THOMÉ

PROPRIETÁRIO :

.....

PREFEITURA MUNICÍPAL DE GUAÇUÍ-ES
CNPJ: 27.174.135/0001-20

ENDEREÇO DA OBRA:
Avenida Agenor Luiz Thomé - Bairro Quincas Machado - Guaçuí/ES
CEP: 29.560-000

AUTOR DO PROJETO E DESENHO:

.....

PAULO VICTOR TEIXEIRA DEASCÂNIO
ENG. CIVIL - CREA-ES 050212/D

RESPONSÁVEL TÉCNICO:

.....

PAULO VICTOR TEIXEIRA DEASCÂNIO
ENG. CIVIL - CREA-ES 050212/D

DIREITOS AUTORAIS:
*Não é permitida alteração na execução do projeto sem autorização
*Direitos autorais reservados. Vedada a reprodução parcial ou total.

ASSUNTO:
Trecho 01 e Trecho 02

PRANCHA
13/23

ESCALA:
1/250

DATA:
JUNHO de 2026

PREFEITURA:

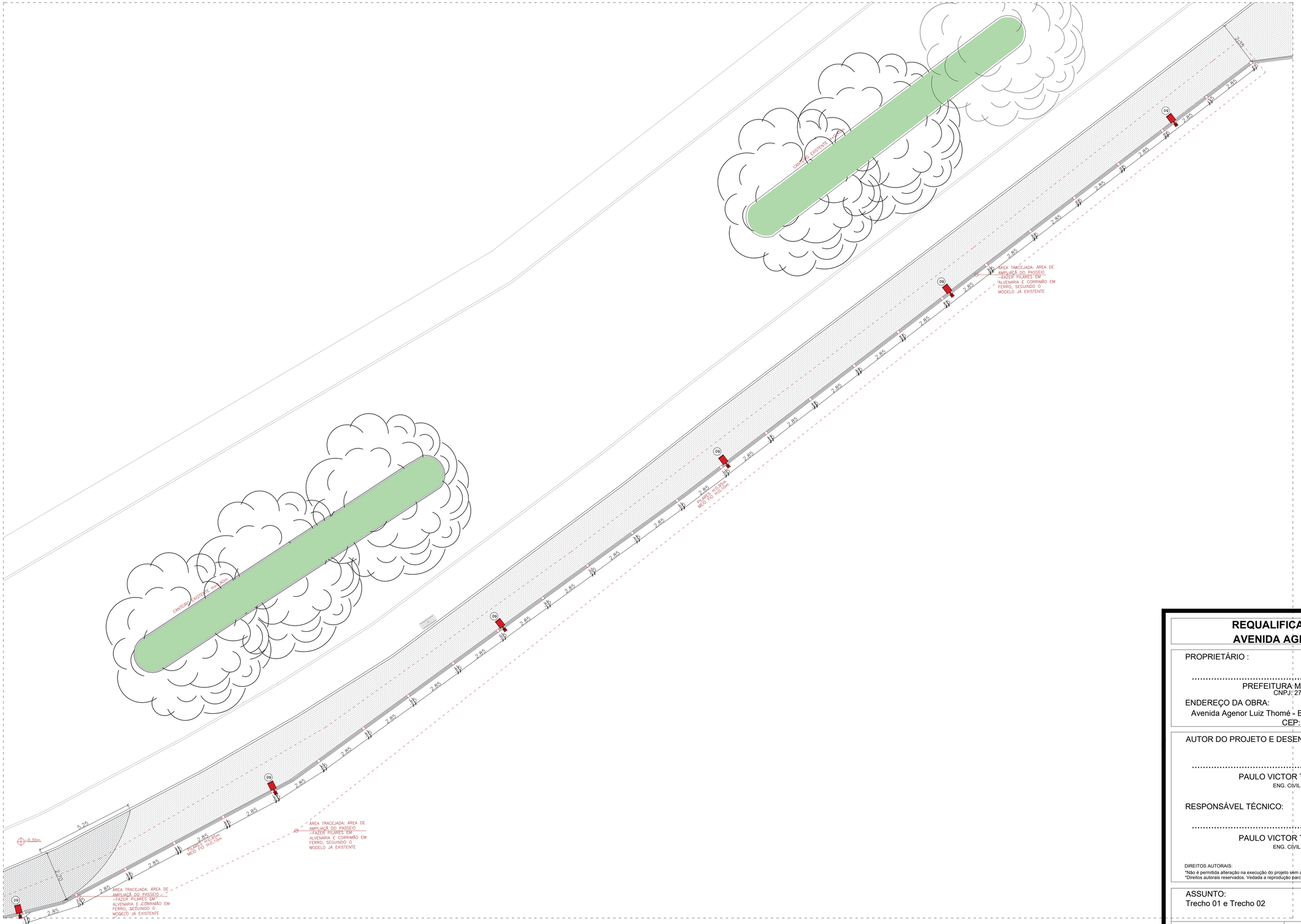

BEIRA RIO - AMPLIAÇÃO 08

ESCALA:1/50

REQUALIFICAÇÃO URBANA DA AVENIDA AGENOR LUIZ THOMÉ

PROPRIETÁRIO :

PREFEITURA MUNICÍPAL DE GUAÇUÍ-ES
CNPJ: 27.174.135/0001-20

ENDEREÇO DA OBRA:
Avenida Agenor Luiz Thomé - Bairro Quincas Machado - Guaçuí/ES
CEP: 29.560-000

AUTOR DO PROJETO E DESENHO:

PAULO VICTOR TEIXEIRA DEASCÂNIO
ENG. CIVIL - CREA-ES 050212/D

RESPONSÁVEL TÉCNICO:

PAULO VICTOR TEIXEIRA DEASCÂNIO
ENG. CIVIL - CREA-ES 050212/D

DIREITOS AUTORAIS:
*Não é permitida alteração na execução do projeto sem autorização
*Direitos autorais reservados. Vedada a reprodução parcial ou total.

ASSUNTO:
Trecho 01 e Trecho 02

PRANCHA
14/23

ESCALA:
1/250

DATA:
JUNHO de 2026

PREFEITURA:

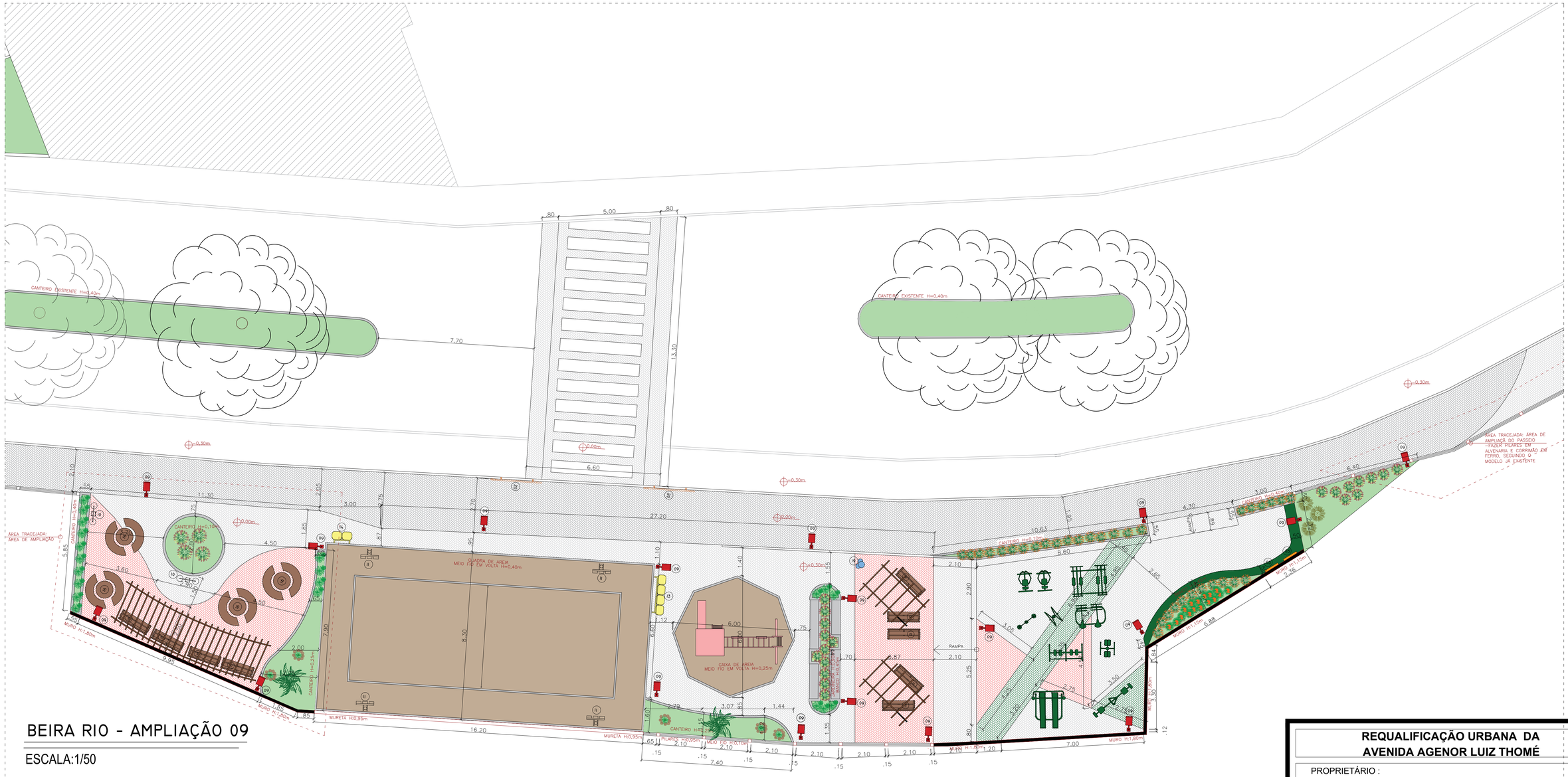
CANTEIRO EXISTENTE H=0,40m
CANTEIRO EXISTENTE H=0,40m
7,70
5,00
,80
,80
13,30
6,60
±0,00m
±0,30m
27,20
10,63
6,40
4,30
3,00
8,60
6,88
7,00
16,20
7,40
9,85
8,30
6,00
2,80
2,10
1,05
2,65
3,50
2,75
5,25
RAMPA
CANTEIRO H=0,10m
CANTEIRO H=0,40m
CANTEIRO H=0,25m
CANTEIRO H=0,40m
CANTEIRO H=0,40m
CANTEIRO H=0,10m
CANTEIRO H=0,40m
CANTEIRO H=0,40m
CANTEIRO H=0,40

CAMPO EXISTENTE

BEIRA RIO - AMPLIAÇÃO 10

ESCALA:1/50







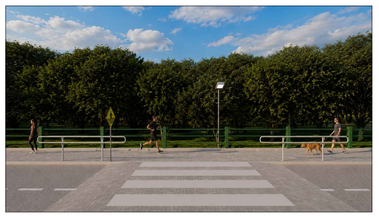









REQUALIFICAÇÃO URBANA DA AVENIDA AGENOR LUIZ THOMÉ

PROPRIETÁRIO :

PREFEITURA MUNICÍPAL DE GUAÇUÍ-ES
CNPJ: 27.174.135/0001-20

ENDEREÇO DA OBRA:
Avenida Agenor Luiz Thomé - Bairro Quincas Machado - Guaçuí/ES
CEP: 29.560-000

AUTOR DO PROJETO E DESENHO:

PAULO VICTOR TEIXEIRA DEASCÂNIO
ENG. CIVIL - CREA-ES 050212/D

RESPONSÁVEL TÉCNICO:

PAULO VICTOR TEIXEIRA DEASCÂNIO
ENG. CIVIL - CREA-ES 050212/D

DIREITOS AUTORAIS:
*Não é permitida alteração na execução do projeto sem autorização
*Direitos autorais reservados. Vedada a reprodução parcial ou total.

ASSUNTO:
Ampliação 10

PRANCHA
16/23

ESCALA:
1/150

DATA:
JUNHO de 2026

PREFEITURA:



BEIRA RIO - AMPLIAÇÃO II

ESCALA:1/50

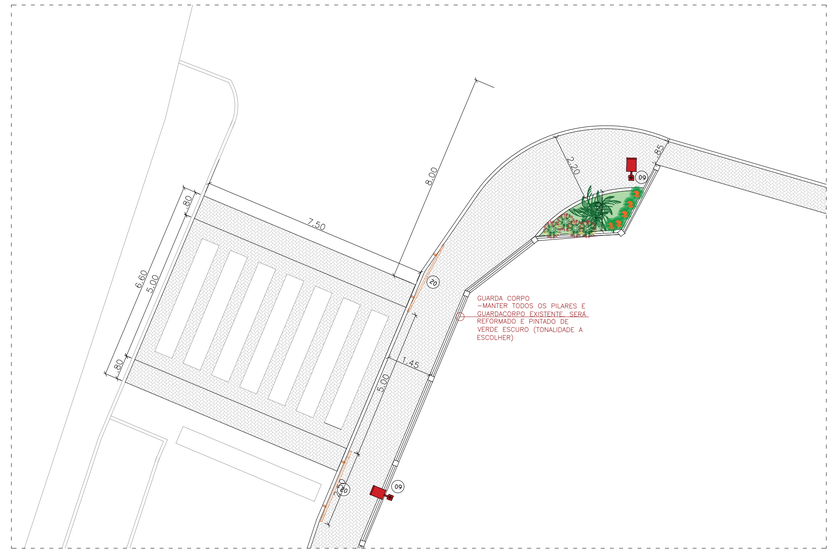

BEIRA RIO - AMPLIAÇÃO I2

ESCALA:1/50





REQUALIFICAÇÃO URBANA DA AVENIDA AGENOR LUIZ THOMÉ

PROPRIETÁRIO :

.....

PREFEITURA MUNICÍPAL DE GUAÇUÍ-ES
CNPJ: 27.174.135/0001-20

ENDEREÇO DA OBRA:
Avenida Agenor Luiz Thomé - Bairro Quincas Machado - Guaçuí/ES
CEP: 29.560-000

AUTOR DO PROJETO E DESENHO:

.....

PAULO VICTOR TEIXEIRA DEASCÂNIO
ENG. CIVIL - CREA-ES 050212/D

RESPONSÁVEL TÉCNICO:

.....

PAULO VICTOR TEIXEIRA DEASCÂNIO
ENG. CIVIL - CREA-ES 050212/D

DIREITOS AUTORAIS:
*Não é permitida alteração na execução do projeto sem autorização
*Direitos autorais reservados. Vedada a reprodução parcial ou total.

ASSUNTO:
Trecho 01 e Trecho 02

ESCALA:
1/250

DATA:
JUNHO de 2026

17/23

PREFEITURA:

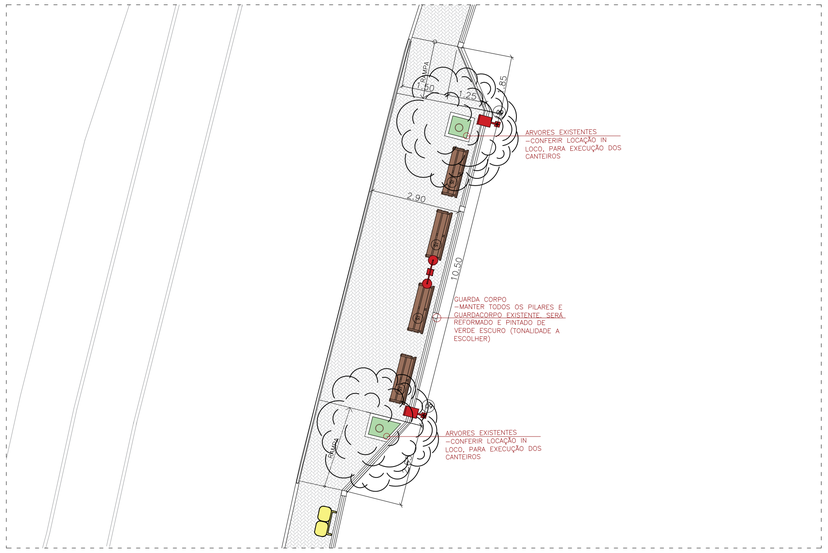

BEIRA RIO - AMPLIAÇÃO 13

ESCALA:1/50











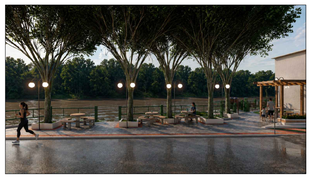











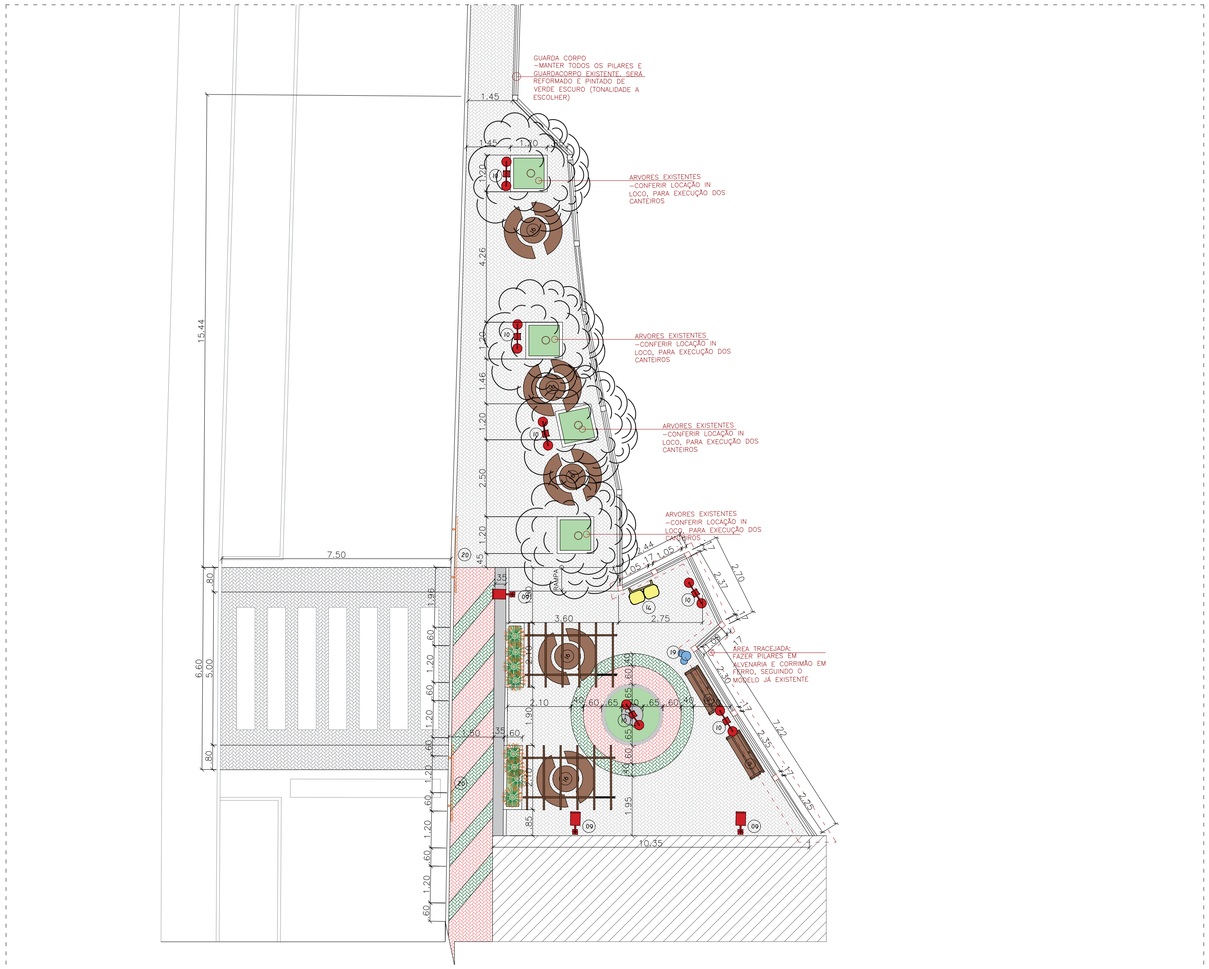

BEIRA RIO - AMPLIAÇÃO 14

ESCALA:1/50

REQUALIFICAÇÃO URBANA DA AVENIDA AGENOR LUIZ THOMÉ

PROPRIETÁRIO :

PREFEITURA MUNICIPAL DE GUAÇUÍ-ES
CNPJ: 27.174.135/0001-20

ENDEREÇO DA OBRA:
Avenida Agenor Luiz Thomé - Bairro Quincas Machado - Guaçuí/ES
CEP: 29.560-000

AUTOR DO PROJETO E DESENHO:

PAULO VICTOR TEIXEIRA DEASCÂNIO
ENG. CIVIL - CREA-ES 050212/D

RESPONSÁVEL TÉCNICO:

PAULO VICTOR TEIXEIRA DEASCÂNIO
ENG. CIVIL - CREA-ES 050212/D

DIREITOS AUTORAIS:
*Não é permitida alteração na execução do projeto sem autorização
*Direitos autorais reservados. Vedada a reprodução parcial ou total.

ASSUNTO:
Trecho 01 e Trecho 02

PRANCHA
18/23

ESCALA:
1/250

DATA:
JUNHO de 2026

PREFEITURA:

PERGOLADO CURVO

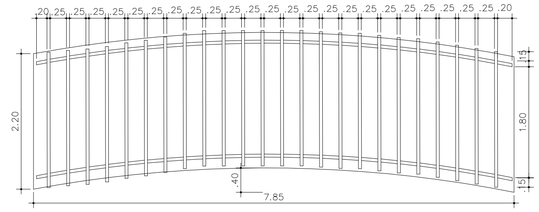

VISTA SUPERIOR
ESCALA:1/50

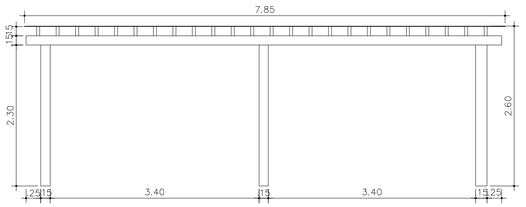

VISTA FRONTAL
ESCALA:1/50

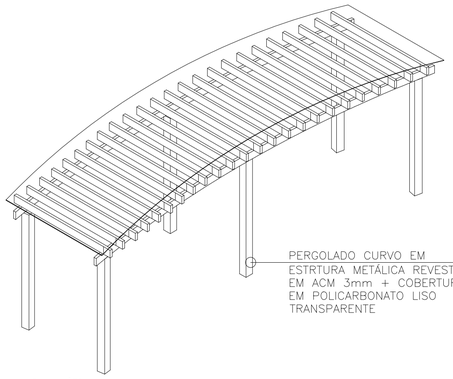

PERGOLADO CURVO EM ESTRTURA METÁLICA REVESTIDO EM ACM 3mm + COBERTURA EM POLICARBONATO LISO TRANSPARENTE

VISTA ISOMÉTRICA
ESCALA:1/50

MESA + BANCO

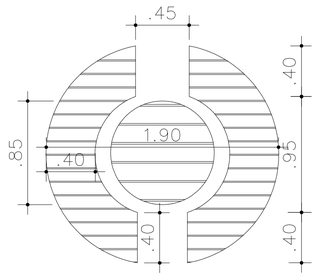

VISTA SUPERIOR
ESCALA:1/25

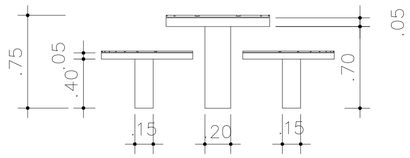

VISTA FRONTAL
ESCALA:1/25

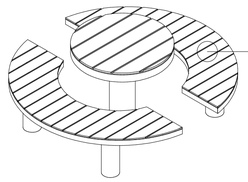

MESA
–REDONDA COM BANCO EM CONCRETO ARMADO + PARTE DE CIMA REVESTIDA COM MADEIRA

VISTA ISOMÉTRICA
ESCALA:1/25

PÓRTICO IDENTIFICAÇÃO BEIRA RIO



VISTA SUPERIOR
ESCALA:1/25



VISTA FRONTAL
ESCALA:1/25

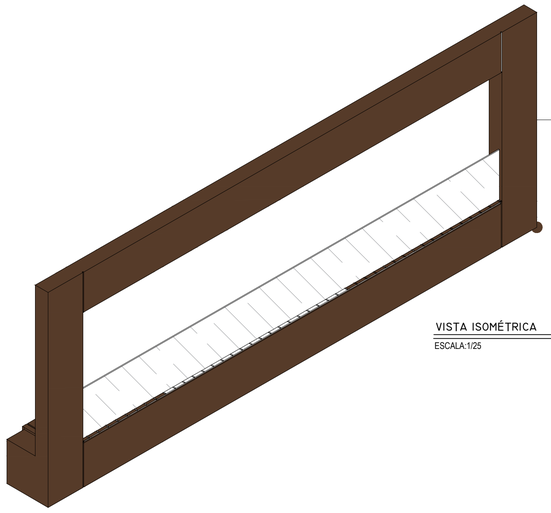

PÓRTICO COM BANCO
–EM ESTRUTURA METÁLICA REVESTIDO EM ACM 3mm
+PROTEÇÃO DE POLICARBONATO LISO INCOLOR
+LETRA CAIXA EM INOX COM ILUMINAÇÃO EM LED

VISTA ISOMÉTRICA
ESCALA:1/25

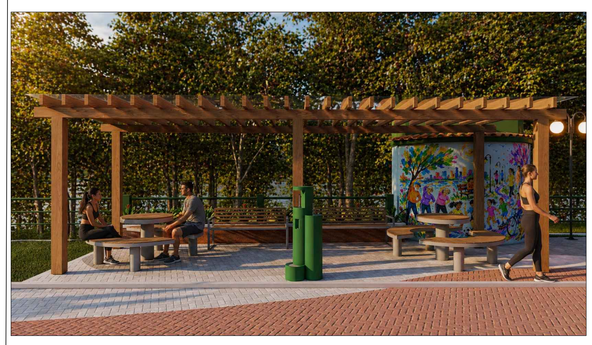





REQUALIFICAÇÃO URBANA DA AVENIDA AGENOR LUIZ THOMÉ

PROPRIETÁRIO :

PREFEITURA MUNICÍPAL DE GUAÇUÍ-ES
CNPJ: 27.174.135/0001-20

ENDEREÇO DA OBRA:
Avenida Agenor Luiz Thomé - Bairro Quincas Machado - Guaçuí/ES
CEP: 29.560-000

AUTOR DO PROJETO E DESENHO:

PAULO VICTOR TEIXEIRA DEASCÂNIO
ENG. CIVIL - CREA-ES 050212/D

RESPONSÁVEL TÉCNICO:

PAULO VICTOR TEIXEIRA DEASCÂNIO
ENG. CIVIL - CREA-ES 050212/D

DIREITOS AUTORAIS:
*Não é permitida alteração na execução do projeto sem autorização
*Direitos autorais reservados. Vedada a reprodução parcial ou total.

ASSUNTO:
Trecho 01 e Trecho 02

ESCALA:
1/250

DATA:
JUNHO de 2026

PRANCHA
19/23

PREFEITURA:

PERGOLADO CURVO

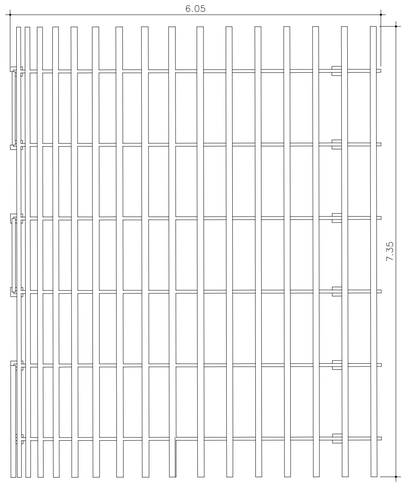

VISTA SUPERIOR
ESCALA:1/50

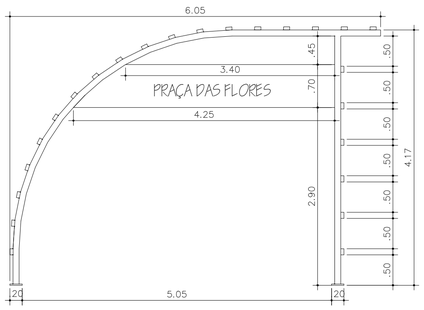

VISTA FRONTAL
ESCALA:1/50

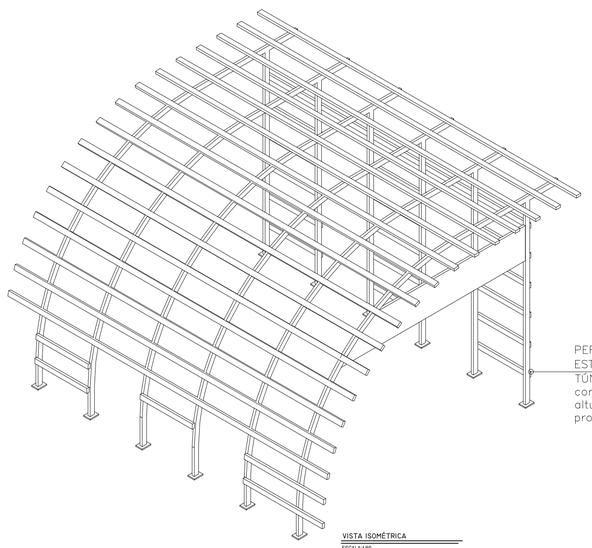

PERGOLADO DE MADEIRA COM ESTRUTURA METÁLICA, MODELO TÚNEL: 7,35m de comprimento x 4,20m de altura x 5,45m de profundidade

VISTA ISOMÉTRICA
ESCALA:1/50

PERGOLADO MALHA - 02 UNIDADES

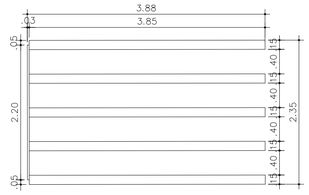

VISTA SUPERIOR
ESCALA:1/50

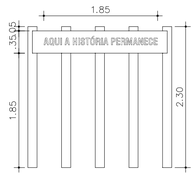

VISTA FRONTAL
ESCALA:1/50

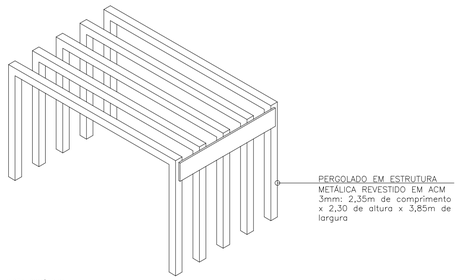

PERGOLADO EM ESTRUTURA METÁLICA REVESTIDO EM ACM 3mm: 2,35m de comprimento x 2,30 de altura x 3,85m de largura

VISTA ISOMÉTRICA
ESCALA:1/50





RELÓGIO DE PRAÇA

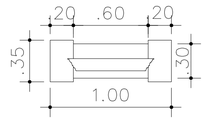

VISTA SUPERIOR
ESCALA:1/25

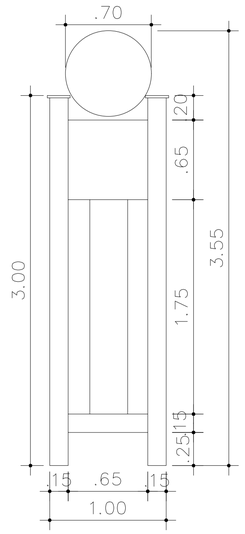

VISTA FRONTAL
ESCALA:1/25



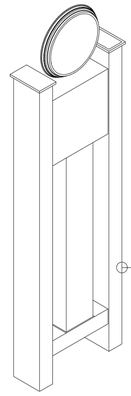

RELÓGIO DE PRAÇA EM MADEIRA, COM DETALHES EM FERRO + TERMÔMETRO: 1,00m de comprimento x 3,00m de altura x 0,30m de profundidade

VISTA ISOMÉTRICA
ESCALA:1/25

REQUALIFICAÇÃO URBANA DA AVENIDA AGENOR LUIZ THOMÉ

PROPRIETÁRIO :

PREFEITURA MUNICÍPAL DE GUAÇUÍ-ES
CNPJ: 27.174.135/0001-20

ENDEREÇO DA OBRA:
Avenida Agenor Luiz Thomé - Bairro Quincas Machado - Guaçuí/ES
CEP: 29.560-000

AUTOR DO PROJETO E DESENHO:

PAULO VICTOR TEIXEIRA DEASCÂNIO
ENG. CIVIL - CREA-ES 050212/D

RESPONSÁVEL TÉCNICO:

PAULO VICTOR TEIXEIRA DEASCÂNIO
ENG. CIVIL - CREA-ES 050212/D

DIREITOS AUTORAIS:
*Não é permitida alteração na execução do projeto sem autorização
*Direitos autorais reservados. Vedada a reprodução parcial ou total.

ASSUNTO:
Trecho 01 e Trecho 02

PRANCHA
20/23

ESCALA:
1/250

DATA:
JUNHO de 2026

PREFEITURA:

CANTEIRO - PRAÇA DAS FLORES

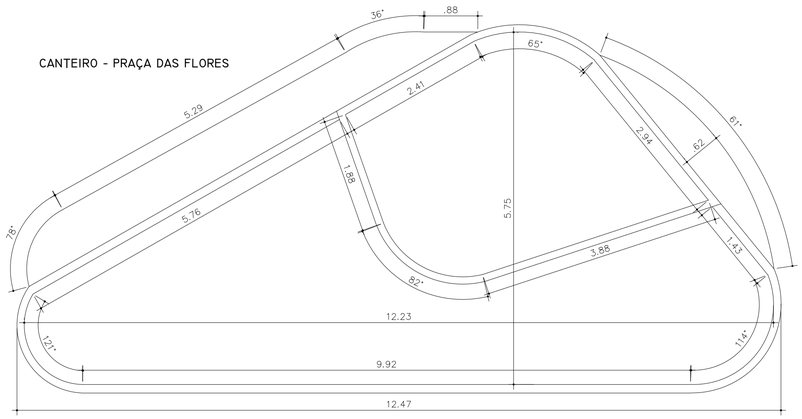

VISTA SUPERIOR

ESCALA:1/50

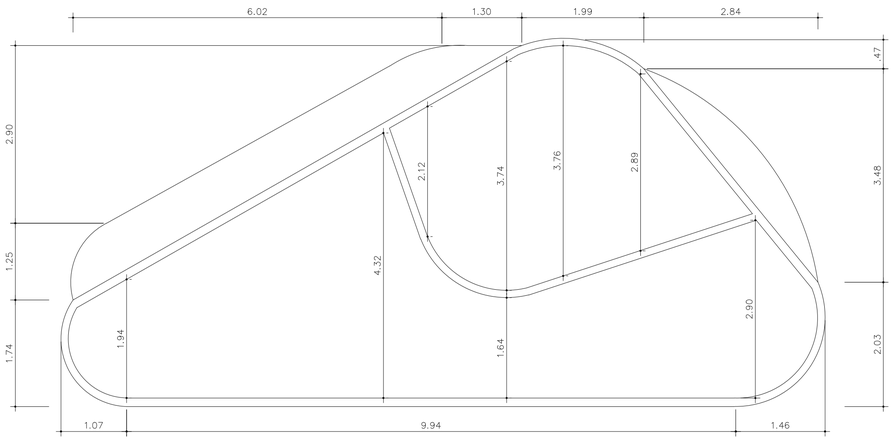

VISTA SUPERIOR

ESCALA:1/50

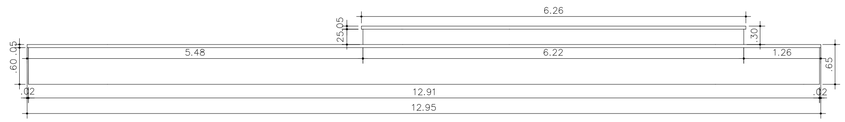

VISTA FRONTAL

ESCALA:1/50

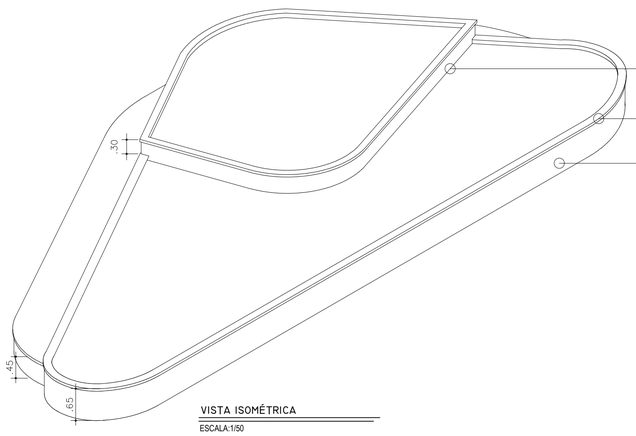

DETALHES PAREDES E JARDINEIRAS = SALMÃO (DOCE MEL CORAL)

BARRA NO EMBOSSO COM 5CM DE ALTURA E 2CM DE ESPESSURA –COR CINZA CLARO

JARDINEIRA
TIJOLINHO BRICK RAVENA ROSATO
6,3X24,3cm SALMÃO CLARO
MINERATTA REVESTIMENTOS

VISTA ISOMÉTRICA

ESCALA:1/50

JARDINEIRA + BANCO PRAÇA ACADEMIA

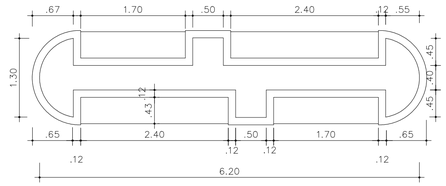

VISTA SUPERIOR

ESCALA:1/50

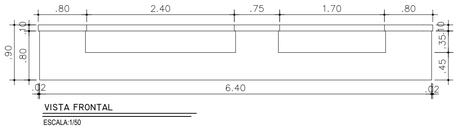

VISTA FRONTAL

ESCALA:1/50

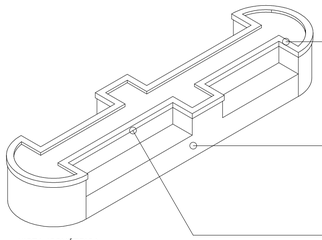

BANCO + JARDINEIRA –EM ALVENARIA PINTADO, TONALIDADE DE VERDE (JARDIM VERTICAL CORAL) COM PROTEÇÃO SOL E CHUVA E PINTURA IMPERMEABILIZANTE

BANCO + JARDINEIRA –EM ALVENARIA PINTADO, TONALIDADE DE SALMÃO (DOCE MEDL CORAL) COM PROTEÇÃO SOL E CHUVA E PINTURA IMPERMEABILIZANTE

BARRA NO EMBOSSO COM 5CM DE ALTURA E 2CM DE ESPESSURA

VISTA ISOMÉTRICA

ESCALA:1/50

MODELO JARDINEIRAS COM DETALHE NO EMBOSSO

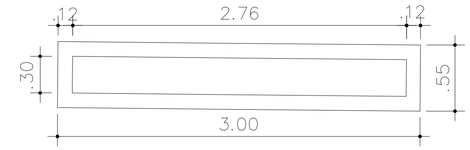

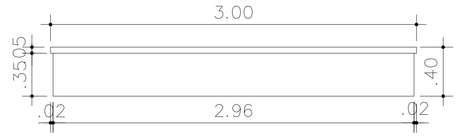

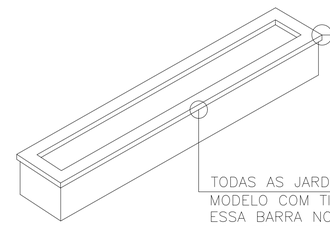

JARDINEIRA
–REVESTIMENTO CERAMICA NATURAL TIJOLINHO BRICK RAVENA ROSATO 6,3x24,3cm (SALMÃO/CLARO) MINERATTA REVESTIMENTOS

TODAS AS JARDINEIRAS NESSE MODELO COM TIJOLINHO, TERÃO ESSA BARRA NO EMBOSSO COM 5CM DE ALTURA E 2CM DE ESPESSURA











REQUALIFICAÇÃO URBANA DA AVENIDA AGENOR LUIZ THOMÉ

PROPRIETÁRIO :

PREFEITURA MUNICÍPAL DE GUAÇUÍ-ES
CNPJ: 27.174.135/0001-20

ENDEREÇO DA OBRA:
Avenida Agenor Luiz Thomé - Bairro Quincas Machado - Guaçuí/ES
CEP: 29.560-000

AUTOR DO PROJETO E DESENHO:

PAULO VICTOR TEIXEIRA DEASCÂNIO
ENG. CIVIL - CREA-ES 050212/D

RESPONSÁVEL TÉCNICO:

PAULO VICTOR TEIXEIRA DEASCÂNIO
ENG. CIVIL - CREA-ES 050212/D

DIREITOS AUTORAIS:
*Não é permitida alteração na execução do projeto sem autorização
*Direitos autorais reservados. Vedada a reprodução parcial ou total.

ASSUNTO:
Trecho 01 e Trecho 02

PRANCHA
21/23

ESCALA:
1/250

DATA:
JUNHO de 2026

PREFEITURA:

MURO 01 - BARRAS

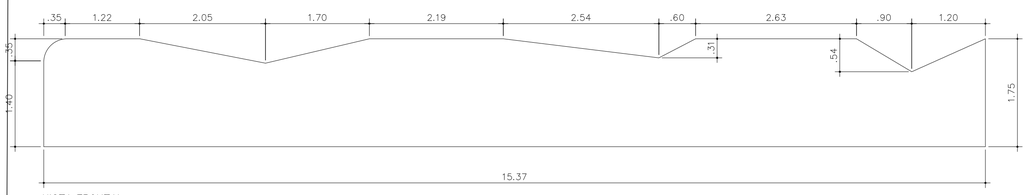

VISTA FRONTAL

ESCALA:1/50

MURO 02 - ACADEMIA

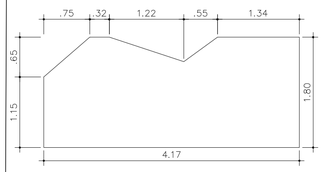

VISTA FRONTAL

ESCALA:1/50

MURO 03 - ACADEMIA

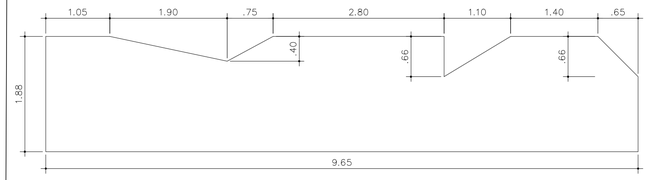

VISTA FRONTAL

ESCALA:1/50

MURO 04 - PERGOLADO CURVO



VISTA FRONTAL

ESCALA:1/50

GUARDA CORPO PRAÇA PONTILHÃO
DET. MÓDULO

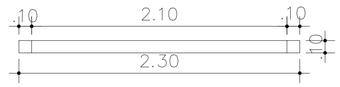

VISTA SUPERIOR

ESCALA:1/25

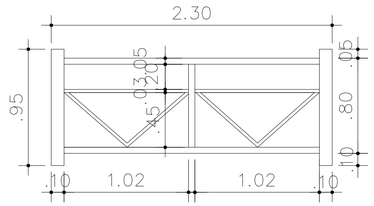

VISTA FRONTAL

ESCALA:1/25

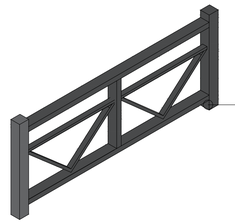

GUARDA CORPO
–TODO EM FERRO
GALVANIZADO DE FÁBRICA COM
PINTURA ELETROSTÁTICA PRETA

VISTA ISOMÉTRICA

ESCALA:1/25



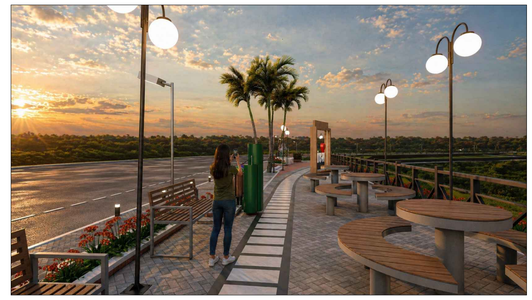



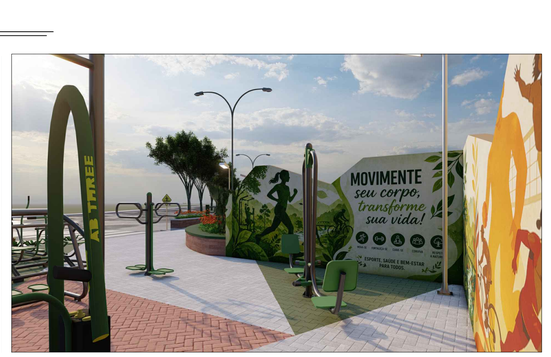





REQUALIFICAÇÃO URBANA DA AVENIDA AGENOR LUIZ THOMÉ

PROPRIETÁRIO :

PREFEITURA MUNICÍPAL DE GUAÇUÍ-ES
CNPJ: 27.174.135/0001-20

ENDEREÇO DA OBRA:
Avenida Agenor Luiz Thomé - Bairro Quincas Machado - Guaçuí/ES
CEP: 29.560-000

AUTOR DO PROJETO E DESENHO:

PAULO VICTOR TEIXEIRA DEASCÂNIO
ENG. CIVIL - CREA-ES 050212/D

RESPONSÁVEL TÉCNICO:

PAULO VICTOR TEIXEIRA DEASCÂNIO
ENG. CIVIL - CREA-ES 050212/D

DIREITOS AUTORAIS:
*Não é permitida alteração na execução do projeto sem autorização
*Direitos autorais reservados. Vedada a reprodução parcial ou total.

ASSUNTO:
Trecho 01 e Trecho 02

PRANCHA
22/23

ESCALA:
1/250

DATA:
JUNHO de 2026

PREFEITURA:

AMPLIAÇÃO - PORTAL CENTRO DE EVENTOS

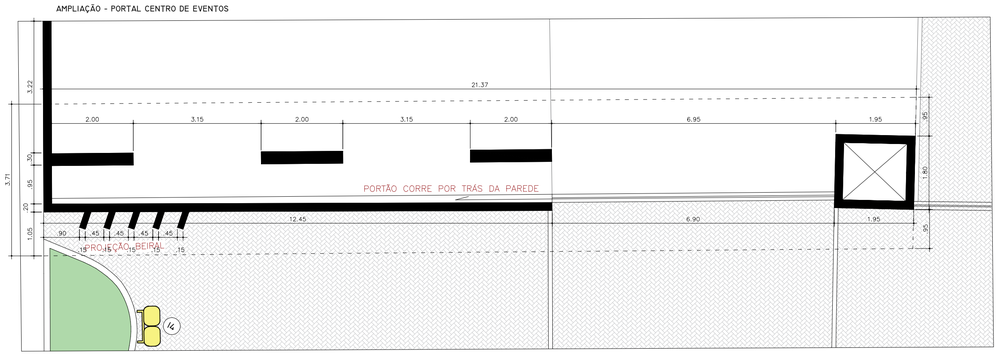



PLANTA BAIXA - PORTAL
ESCALA:1/75

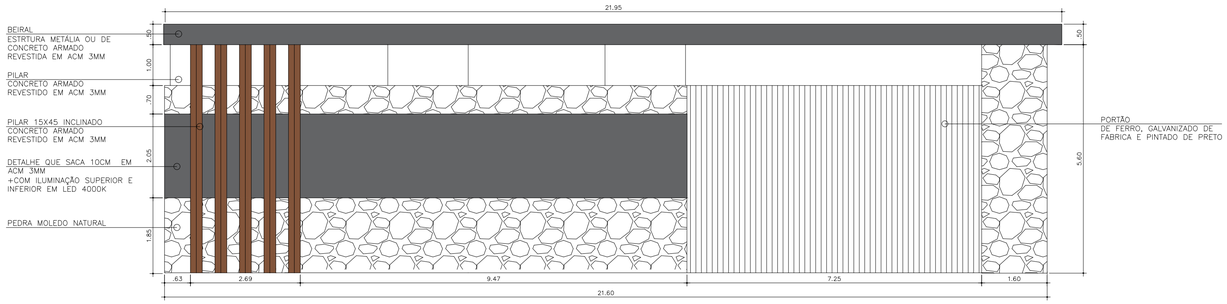

VISTA FRONTAL
ESCALA:1/75

AMPLIAÇÃO PISTA DE SKATE

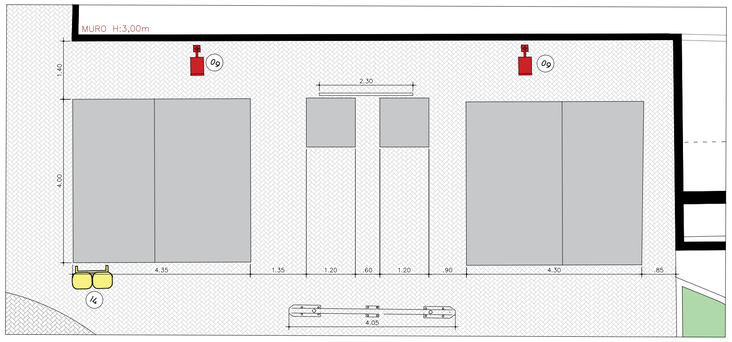

PLANTA BAIXA - PISTA SKATE
ESCALA:1/75

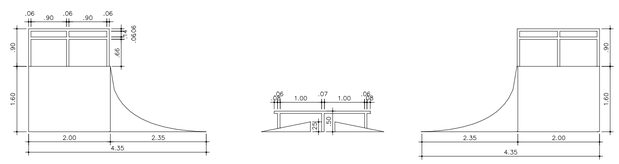

PLANTA BAIXA - PISTA SKATE
ESCALA:1/75



REQUALIFICAÇÃO URBANA DA AVENIDA AGENOR LUIZ THOMÉ

PROPRIETÁRIO :

PREFEITURA MUNICÍPAL DE GUAÇUÍ-ES
CNPJ: 27.174.135/0001-20

ENDEREÇO DA OBRA:
Avenida Agenor Luiz Thomé - Bairro Quincas Machado - Guaçuí/ES
CEP: 29.560-000

AUTOR DO PROJETO E DESENHO:

PAULO VICTOR TEIXEIRA DEASCÂNIO
ENG. CIVIL - CREA-ES 050212/D

RESPONSÁVEL TÉCNICO:

PAULO VICTOR TEIXEIRA DEASCÂNIO
ENG. CIVIL - CREA-ES 050212/D

DIREITOS AUTORAIS:
*Não é permitida alteração na execução do projeto sem autorização
*Direitos autorais reservados. Vedada a reprodução parcial ou total.

ASSUNTO:
Trecho 01 e Trecho 02

PRANCHA
23/23

ESCALA:
1/250

DATA:
JUNHO de 2026

PREFEITURA: